



Consórcio Interestadual e Intermunicipal de Municípios – Santa Catarina, Paraná e Rio Grande do Sul – De  
Segurança Alimentar Atenção a Sanidade Agropecuária e Desenvolvimento Local - CONSAD

Rua Odilon Cairo de Oliveira, 515, Bairro São Gotardo – São Miguel do Oeste/SC. Telefone: 49-3622-2739



***RELATÓRIO DAS ATIVIDADES E PRESTAÇÃO ANUAL DE CONTAS DE  
GESTÃO CONSÓRCIO INTERESTADUAL E INTERMUNICIPAL DE  
MUNICÍPIOS DE SANTA CATARINA, PARANÁ E RIO GRANDE DO SUL DE  
SEGURANÇA ALIMENTAR, ATENÇÃO À SANIDADE AGROPECUÁRIA E  
DESENVOLVIMENTO LOCAL- CONSAD***

***EXERCÍCIO 2022***

## 1. Apresentação:

O Relatório das Atividades e prestação de anual de contas de Gestão do CONSÓRCIO INTERESTADUAL E INTERMUNICIPAL DE MUNICÍPIOS DE SANTA CATARINA, PARANÁ E RIO GRANDE DO SUL DE SEGURANÇA ALIMENTAR, ATENÇÃO À SANIDADE AGROPECUÁRIA E DESENVOLVIMENTO LOCAL - CONSAD tem objetivo, relatar as atividades que ocorreram durante o exercício de 2022 em atendimento ao Protocolo de Intenções art. 65º e a Instrução Normativa N.TC-0020/2015, oriunda do Tribunal de Contas do Estado de Santa Catarina.

## 2. Informações sobre a Unidade Jurisdicionada

### 2.1 Nome, Natureza Jurídica, Personalidade Jurídica e CNPJ:

CONSÓRCIO INTERESTADUAL E INTERMUNICIPAL DE MUNICÍPIOS DE SANTA CATARINA, PARANÁ E RIO GRANDE DO SUL DE SEGURANÇA ALIMENTAR, ATENÇÃO À SANIDADE AGROPECUÁRIA E DESENVOLVIMENTO LOCAL é um Consórcio Público, constituído na forma de Associação Pública, com personalidade jurídica de direito público e natureza autárquica, inscrito no CNPJ sob o nº 07.242.972/0001-31.

### 2.2 Endereço, Telefone e Endereço Eletrônico:

O Consórcio CONSAD possui sua sede localizada na Rua Odilon Cairo de Oliveira, nº 515, Bairro São Gotardo, CEP: 89.900-000, São Miguel do Oeste /SC. O contato com o consórcio pode ser realizado por meio do telefone (49) 36222739 ou pela internet através do site [www.consadextremo.org.br](http://www.consadextremo.org.br) e o e-mail [consadextremo@yahoo.com.br](mailto:consadextremo@yahoo.com.br).

### 2.3 Entes Consorciados

O Consórcio CONSAD foi constituído por contrato cuja a celebração foi realizada após a subscrição do Protocolo de Intenções devidamente publicado em imprensa oficial e ratificado, mediante Lei de cada um dos entes consorciados. Deste modo, passamos a expor a relação de entes subscritores e consorciados até a data de 31 de dezembro de 2022:

| Município           | Lei Ratificação |
|---------------------|-----------------|
| Anchieta – SC       | 1380/2004       |
| Bandeirante – SC    | 668/2008        |
| Belmonte – SC       | 1076/2008       |
| Barracão – PR       | 2015/2014       |
| Campo Erê – SC      | 1882/2015       |
| Coronel Vivida – PR | 2653/2015       |

|                           |           |
|---------------------------|-----------|
| Cruzeiro do Iguaçu – PR   | 1143/2016 |
| Chopinzinho – PR          | 3658/2017 |
| Derrubadas – RS           | 1213/2016 |
| Dois Vizinhos – PR        | 2201/2018 |
| Francisco Beltrão – PR    | 4270/2014 |
| Guarujá do Sul – SC       | 1921/2004 |
| Guaraciaba – SC           | 2090/2008 |
| Iporã do Oeste – SC       | 1254/2008 |
| Itapejara do Oeste – PR   | 1562/2015 |
| Iraceminha – SC           | 1439/2019 |
| Marmeleiro – PR           | 2196/2014 |
| Nova Prata do Iguaçu – PR | 1459/2017 |
| Princesa – SC             | 559/2010  |
| Paraiso – SC              | 1097/2008 |
| Realeza – SC              | 1857/2019 |
| Saltinho – SC             | 792/2013  |
| Seberi – RS               | 3966/2015 |
| Santa Helena – SC         | 598/2008  |
| São Bernardino – SC       | 990/2012  |
| Santa Isabel D'Oeste – PR | 1720/2015 |
| Salgado Filho – PR        | 23/2014   |
| Santo Augusto – RS        | 2856/2018 |
| Tunápolis – SC            | 0989/2010 |
| Tigrinhos – SC            | 902/2018  |
| Maravilha -SC             | 4202/2021 |

#### **2.4 Estrutura Organizacional**

O Consórcio CONSAD em cumprimento ao disposto no art. 7 da Lei 11.107/2005, instituiu através de seu Estatuto a seguinte estrutura organizacional:

#### **2.4 Estrutura Organizacional**

O Consórcio CONSAD está instituído com a seguinte estrutura organizacional:

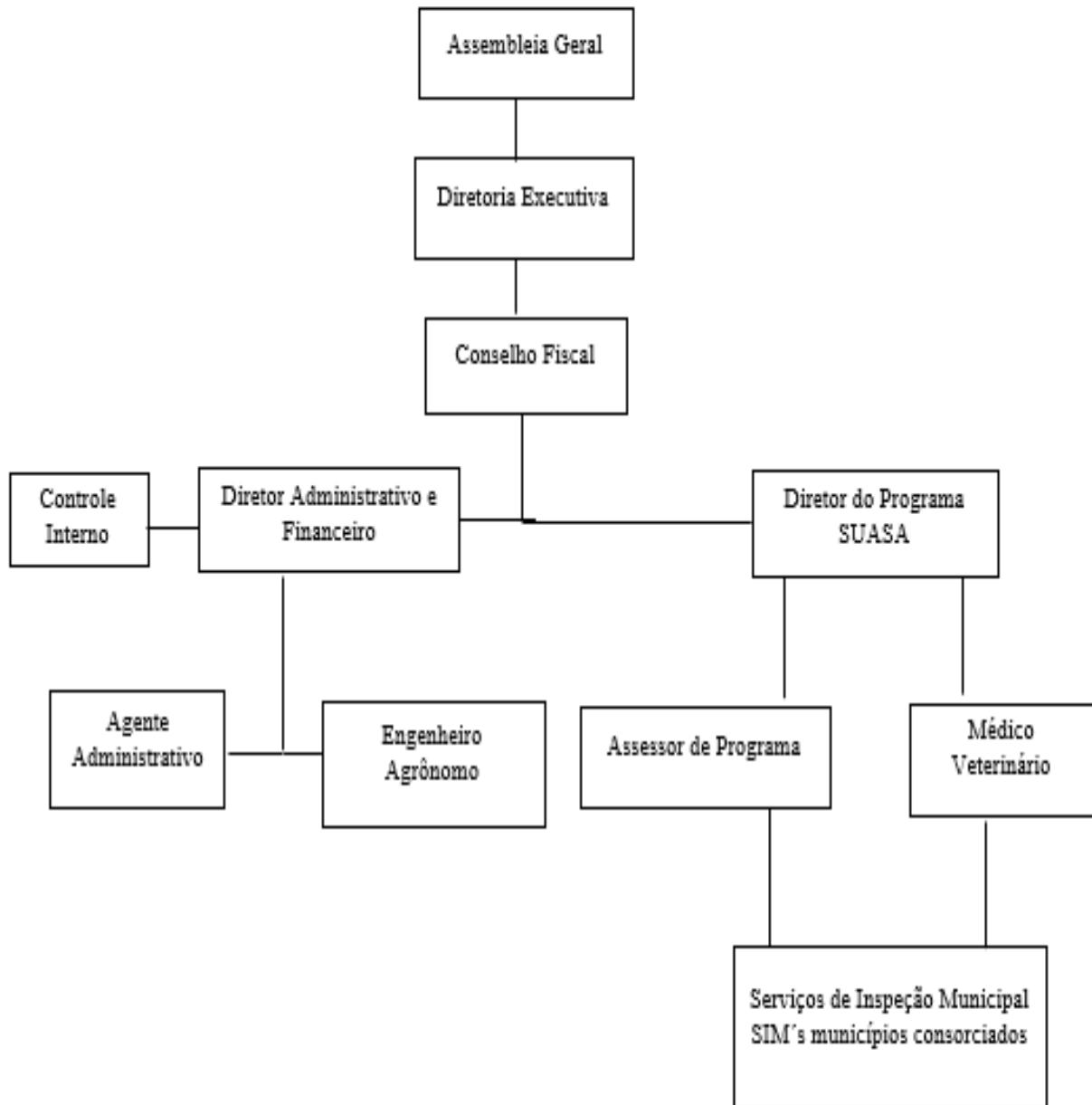

### Rol dos Responsáveis:

| Responsáveis                   | Nome                      | CPF            | CARGO/FUNÇÃO               | Período de Gestão | Ato de nomeação e data                  | Endereço residencial                                 | E-mail                     |
|--------------------------------|---------------------------|----------------|----------------------------|-------------------|---|--|----------------------------|
| Presidente                     | Vandecir Dorigon          | 914.976.399-72 | Prefeito/Presidente        | 2021/2022         | Ata nº 01/2021 de 08 de janeiro de 2021 | Rua Presidente Getúlio Vargas, nº 358, Guaraciaba/SC | consadextremo@yahoo.com.br |
| Gestor/Secretário              | Elisete Simioni           | 040.807.179-62 | Diretora Adm. e Financeira | Indeterminado     | Portaria nº 19/2015 de 20/08/2015       | Rua Florianópolis, 2074, São Miguel do Oeste/SC      | consadextremo@yahoo.com.br |
| Membros da Diretoria Executiva | Jean Carlos Nyland        | 057.328.099-10 | 1º Vice-Presidente         | 2021/2022         | Ata nº 01/2021 de 08 de janeiro de 2021 | Rua São José, nº 11, Iraceminha/SC                   | consadextremo@yahoo.com.br |
|                                | Derli Antônio de Oliveira | 589.844.969-87 | 2º Vice-Presidente         | 2021/2022         | Ata nº 01/2021 de 08 de janeiro de 2021 | Linha Lowis, Tigrinhos –SC                           | consadextremo@yahoo.com.br |
|                                | Volmar Duarte             | 020.479.479-01 | 1º Secretário              | 2021/2022         | Ata nº 01/2021 de 08 de janeiro de 2021 | Rua Andre Batistti, Salgado Filho/PR                 | consadextremo@yahoo.com.br |
|                                | Rozane Moreira            | 019.664.789-41 | 2º Secretário              | 2021/2022         | Ata nº 01/2021 de 08 de janeiro de 2021 | Rua Maria Nelly Trap Catusso, Campo Erê/SC           | consadextremo@yahoo.com.br |
| Conselho Fiscal Efetivo        | Alair Cemin               | 600.979.220-72 |                            | 2021/2022         | Ata nº 01/2021 de 08 de janeiro de 2021 | Rua Santa Rosa nº 875, Derrubadas –RS                | consadextremo@yahoo.com.br |
|                                | Jair Antonio Giumbelli    | 796.019.609-53 |                            | 2021/2022         | Ata nº 01/2021 de 08 de janeiro de 2021 | Rua Borges de Medeiros, nº 55, Belmonte/SC           | consadextremo@yahoo.com.br |

### 2.5 Competência Institucional

Em consonância com o art. 7º do estatuto do Consórcio CONSAD tem como finalidade e seus objetivos:

I – Planejar e gerir atividades destinadas a instituir e ampliar as ações de segurança alimentar e nutricional e de promoção do desenvolvimento local dos municípios consorciados, mediante o incentivo às atividades de outras entidades buscando atuar em cooperação com os demais entes públicos, privados e da sociedade civil, mediante celebração de parcerias;

II – Estimular a cooperação intermunicipal e a elaboração de estudos e pesquisas que contribuam para o desenvolvimento local, auxiliando na elaboração e gestão de projetos de desenvolvimento;

III – apoiar ações dos municípios consorciados, da iniciativa privada e da sociedade civil na busca de maior participação nas decisões de interesse da região, em esferas superiores;

IV – Promover o intercâmbio de experiências sobre o desenvolvimento em nível regional, estadual e nacional, envolvendo os agentes institucionais do território;

V – Promover ações e convênios no âmbito de sistemas de tratamento de resíduos e preservação do meio ambiente;

VI – Assegurar a prestação de serviços de inspeção animal e vegetal, para a população e empresas em território dos municípios consorciados e que aderirem ao SUASA, assegurando um sistema eficiente e eficaz;

VII – Gerenciar os recursos técnicos e financeiros conforme pactuados em contrato de rateio, prestando serviço de acordo com os parâmetros aceitos pela Secretaria de Estado da Agricultura e pelo Ministério da Agricultura, Pecuária e Abastecimento - MAPA princípios, diretrizes e normas que regulam o SUASA;

VIII – Criar instrumento de vigilância e defesa sanitária animal e vegetal, com a respectiva inspeção e classificação de produtos destas origens, bem como de seus subprodutos e resíduos de valor econômico, mantendo controle, avaliação e acompanhamento dos serviços prestados às empresas cadastradas e aos municípios consorciados;

IX - Dar suporte à fiscalização dos insumos e serviços usados nas atividades agropecuárias.

X – Realizar estudos de caráter permanente sobre as condições sanitárias, animal e vegetal, da região oferecendo alternativas de ações que melhorem tais condições;

XI – Viabilizar ações conjuntas na área da produção, compra e venda de materiais e outros insumos;

XII – Adequar o controle oficial em toda a cadeia produtiva animal e vegetal;

XIII – Incentivar e apoiar a estruturação dos serviços de sanidade animal e vegetal nos municípios consorciados, objetivando a uniformidade de atendimento de inspeção e de auxílio a diagnóstico para a correta aplicação das normas do SUASA;

XIV – Nos assuntos atinentes às finalidades do Consórcio e/ou de interesse comum, representar os municípios que o integram, perante quaisquer autoridades ou instituições;

XV – Prestar assessoria e treinamento aos técnicos dos municípios consorciados, na implantação de programas e medidas destinadas à inspeção e controles oficiais do SUASA;

XVI – Estabelecer relações cooperativas com outros consórcios que venham a ser criados e que por sua localização, no âmbito macrorregional, possibilite o desenvolvimento de ações conjuntas;

XVII – Viabilizar a existência de infraestrutura de serviços de inspeção de produtos de origem animal e vegetal na área territorial do consórcio;

XVIII - Notificar às autoridades competentes, dos eventos relativos à sanidade agropecuária;

XIX – Fomentar o fortalecimento das agroindústrias existentes nos municípios consorciados ou que neles vierem a se estabelecer;

XX - Gerenciar os recursos técnicos e financeiros conforme pactuados em contrato de rateio, quando da elaboração de projetos e conveniados com as Secretarias de Estado, Ministério do Desenvolvimento Social, Ministério do Desenvolvimento Agrário e outros que firmar parceria com o CONSAD;

XXI – Implantar, contratar ou conveniar serviços de laboratório.

XXII – Poderá o Consórcio atuar nas ações de ATER.

XXIII- Poderá criar Rede ATER de cooperação de Assistência técnica e Certificação de Orgânicos.

XXIV – Poderá esse consórcio firmar convênios e estabelecer parcerias com Associações de Municípios localizadas dentro de sua área de atuação, para desenvolvimento de ações e execução de projetos.

### **3. Programas**

O Consórcio CONSAD tem por objetivo a união dos municípios consorciados do Estado de Santa Catarina, Paraná e Rio Grande do Sul, para o desenvolvimento regional, buscando formas de articulação intermunicipal com objetivo de integração, visando o fortalecimento de ações compartilhadas nos municípios consorciados, captação de recursos financeiros para investimentos, otimização, racionalização e transparência na aplicação dos recursos públicos.

Portanto, para o cumprimento do principal objetivo, foi instituído no âmbito do Consórcio o seguinte programa:

#### **3.1 Programa SUASA:**

Com a instituição do Programa SUASA -Sistema Unificado de Atenção à Sanidade Agropecuária do Consórcio, este atuará na estruturação do Serviço de Inspeção Municipal, padronização, preparação e acompanhamento de estabelecimentos indicados para o Sistema Brasileiro de Inspeção de Produtos de Origem Animal – SISBI-POA nos municípios consorciados interessados em aderir ao sistema, com fundamento na Portaria n° 62, de 15 de Julho de 2016, emitida pelo Ministério da

Agricultura, Pecuária e Abastecimento. Além do Programa SUASA oferecer a possibilidade da comercialização dos produtos de origem animal em todo território nacional, os estabelecimentos que não estejam interessados em aderir ao SISBI-POA poderão comercializar seus produtos por intermédio do livre comércio, conforme previsto no Decreto n° 10.032, de 1 de outubro de 2019, que altera o Anexo ao Decreto n° 5.741, de 30 de março de 2006, para dispor sobre as competências dos Consórcios Públicos de Município no âmbito do Sistema Brasileiro de Inspeção de Produtos de Origem Animal,

bem como na Instrução Normativa n° 29, de 23 de abril de 2020, que estabelece os requisitos para o livre comércio de produtos de origem animal, inspecionados por Consórcio Público de Municípios.

O Consórcio CONSAD é o Órgão Coordenador de todo o sistema e responsável por oferecer suporte técnico aos municípios, seja antes ou após conseguirem a equivalência, monitorando, exigindo e verificando se os serviços de inspeção municipais estão cumprindo com os requisitos estabelecidos para a mesma. Nesse caso, o consórcio tem o poder de reconhecer a equivalência dos serviços de inspeção dos municípios, bem como de suspender os mesmos no caso de não cumprimento das legislações em vigor.

Os objetivos do Programa SUASA do consórcio estão expressos nos artigos seguintes:

- Fomentar o fortalecimento dos serviços de inspeção dos municípios consorciados interessados a implantar o Sistema Unificado de Atenção a Sanidade Agropecuária – SUASA.
- Adequar as legislações dos serviços de inspeção municipais.
- Implantar e/ou padronizar os serviços de inspeção municipais.
- Orientar as agroindústrias para adesão ao SUASA.
- Dar suporte, auxílio e capacitação aos Médicos Veterinários dos municípios consorciados.
- Combater o comércio ilegal de produtos de origem animal.
- Realizar ações de educação sanitária em escolas, estabelecimentos e meios de comunicação.
- Supervisionar e auditar os serviços de inspeção e as agroindústrias que farão parte do SISBI-SUASA nos municípios consorciados.
- Oferecer suporte técnico aos municípios e aos estabelecimentos de produtos de origem animal.
- Desenvolver o Serviço de inspeção Municipal, seja antes ou após o mesmo conseguir a equivalência para o sistema.
- Monitorar, exigir e verificar se os serviços de inspeção municipais estão cumprindo com os requisitos para a equivalência, para que os mesmos não sejam suspensos do sistema.



- O Programa SUASA, é regido pelas Leis Federais, Instruções de Trabalho do consórcio e suas atualizações.

#### **4. Prestação De Contas Do Exercício 2022**

##### **4.1 Demonstrações Contábeis**

O Consórcio CONSAD por ser um Consórcio público constituído na forma da Lei Federal nº 11.107/2005, adota as normas da Contabilidade Pública para a elaboração dos demonstrativos contábeis.

##### **4.2 Resumo das Práticas Contábeis**

As Receitas e Despesas são registradas em obediência às normas de direito financeiro aplicáveis às entidades públicas. As disponibilidades compreendem os valores dos numerários depositados em conta corrente junto às instituições financeiras. O Imobilizado está demonstrado pelo valor original de aquisição dos bens do consórcio. As Despesas da instituição são apuradas através de documentos fiscais e contábeis, em conformidade com as exigências legais e fiscais.

##### **4.3 Certidões Negativas**

O Consórcio CONSAD encontra-se regular com os órgãos da União, do Estado e do Município. Todas as certidões negativas estão atualizadas/vigentes.

##### **4.4 Controle de Recebimentos e Aplicação**

Em atendimento a Portaria nº 274 de 13 de maio de 2016, da Secretaria do Tesouro Nacional - STN, que estabelece normas gerais de consolidação das contas dos consórcios públicos a serem observadas na gestão orçamentária, financeira e contábil, em conformidade com os pressupostos da responsabilidade fiscal, bimestralmente estão sendo encaminhados as informações aos Municípios Consorciados, demonstrando os valores repassados e despesas realizadas com os recursos entregues em virtude dos contratos de rateios.

##### **Disposições Gerais**

Está disponibilizado no site do Consórcio o Portal da Transparência e Acesso à Informação em atendimento a Lei nº 9.755 de 16 de dezembro de 1998, [www.consadextremo.org.br](http://www.consadextremo.org.br), e no e-mail: [consadextremo@yahoo.com.br](mailto:consadextremo@yahoo.com.br),



Consórcio Interestadual e Intermunicipal de Municípios – Santa Catarina, Paraná e Rio Grande do Sul – De  
Segurança Alimentar Atenção a Sanidade Agropecuária e Desenvolvimento Local - CONSAD

Rua Odilon Cairo de Oliveira, 515, Bairro São Gotardo – São Miguel do Oeste/SC. Telefone: 49-3622-2739

Relatórios Contábeis relativos aos anexos da lei 4.320/64, publicados no Diário Oficial dos Municípios DOM/SC, e no site ([www.consadextremo.org.br](http://www.consadextremo.org.br)).

Fazem parte desta prestação de contas em cumprimento ao disposto na IN 0020/2015, conforme solicitado pelo TCE/SC, o descrito nos anexos abaixo.

São Miguel do Oeste/SC, 28 de fevereiro de 2023.

---

**Vandecir Dorigon**  
**Presidente**

**ANEXO I****Demonstrativos dos Contratos de Rateio referentes ao exercício de 2022:**

| <b>Município</b>        | <b>Número do Contrato</b> | <b>Ajuste no Contrato</b> | <b>Data da Assinatura</b> | <b>Vigência</b> | <b>Valor Total</b> |
|-------------------------|---------------------------|---------------------------|---------------------------|-----------------|--------------------|
| Anchieta – SC           | 008/2022                  | -----                     | 03/01/2022                | 31/12/2022      | R\$ 6.301,56       |
| Bandeirante – SC        | 02/2022                   | -----                     | 03/01/2022                | 31/12/2022      | R\$ 3.159,84       |
| Belmonte – SC           | 08/2022                   | -----                     | 06/01/2022                | 31/03/2022      | R\$ 806,43         |
|                         | 71/2022                   |                           | 01/04/2022                | 31/12/2022      | R\$ 2.419,29       |
| Barracão – PR           | 40/2022                   | -----                     | 03/03/2022                | 31/12/2022      | R\$ 35.038,30      |
| Campo Erê – SC          | 83/2021                   | -----                     | 01/01/2022                | 31/12/2022      | R\$ 38.378,88      |
| Coronel Vivida – PR     | 43/2022                   | -----                     | 31/03/2022                | 31/12/2022      | R\$ 48.124,80      |
| Cruzeiro do Iguaçu – PR | 016/2022                  | -----                     | 23/02/2022                | 31/12/2022      | R\$ 35.102,30      |
| Chopinzinho – PR        | 21/2022                   | -----                     | 04/02/2022                | 31/12/2022      | R\$ 47.182,32      |
| Derrubadas – RS         | 001/2021                  | -----                     | 01/01/2022                | 31/12/2022      | R\$ 28.814,28      |
| Dois Vizinhos – PR      | 011/2022                  | -----                     | 10/01/2022                | 31/12/2022      | R\$ 67.405,68      |
| Guarujá do Sul – SC     | 003/2022                  | -----                     | 01/01/2022                | 31/12/2022      | R\$ 29.879,04      |
| Guaraciaba – SC         | 07/2022                   | 02/08/2022                | 01/01/2022                | 31/12/2022      | R\$ 29.104,76      |
| Iporã do Oeste – SC     | 015/2022                  | -----                     | 03/01/2022                | 31/12/2022      | R\$ 9.283,20       |
|                         | 016/2022                  |                           | 01/09/2022                | 31/12/2022      | R\$ 11.025,60      |
| Itapejara do Oeste – PR | 3100/2021                 | -----                     | 03/01/2022                | 31/12/2022      | R\$ 43.977,84      |
| Iraceminha – SC         | 009/2022                  | -----                     | 03/01/2022                | 31/12/2022      | R\$ 28.457,04      |
| Marmeleiro – PR         | 01/2022                   | -----                     | 03/01/2022                | 31/12/2022      | R\$ 42.592,32      |
| Princesa – SC           | 04/2022                   | -----                     | 03/01/2022                | 31/12/2022      | R\$ 3.471,96       |
| Paraíso – SC            | 06/2022                   | -----                     | 04/01/2022                | 31/12/2022      | R\$ 27.692,16      |
| Realeza – PR            | 01/2022                   | -----                     | 10/12/2021                | 31/12/2022      | R\$ 43.729,20      |
| Saltinho – SC           | 008/2022                  | -----                     | 20/01/2022                | 31/12/2022      | R\$ 4.354,32       |
| Seberi – RS             | 01/2022                   | -----                     | 01/01/2022                | 31/12/2022      | R\$ 37.769,28      |
| Santa Helena – SC       | 03/2021                   | -----                     | 07/01/2022                | 31/12/2022      | R\$ 2.676,00       |
| São Bernardino – SC     | 03/2022                   | -----                     | 03/01/2022                | 31/12/2022      | R\$ 29.784,24      |



Consórcio Interestadual e Intermunicipal de Municípios – Santa Catarina, Paraná e Rio Grande do Sul – De  
Segurança Alimentar Atenção a Sanidade Agropecuária e Desenvolvimento Local - CONSAD

Rua Odilon Cairo de Oliveira, 515, Bairro São Gotardo – São Miguel do Oeste/SC. Telefone: 49-3622-2739

|                              |          |       |            |            |               |
|------------------------------|----------|-------|------------|------------|---------------|
| Santa Izabel D'Oeste<br>– PR | 228/2022 | ----- | 01/01/2022 | 31/12/2022 | R\$ 48.969,84 |
| Salgado Filho – PR           | 01/2022  | ----- | 01/01/2022 | 31/12/2022 | R\$ 31.718,04 |
| Santo Augusto – RS           | 001/2022 | ----- | 01/01/2022 | 31/12/2022 | R\$ 41.579,28 |
| Tunápolis – SC               | 10/2022  | ----- | 03/01/2022 | 31/12/2022 | R\$ 17.035,80 |
| Tigrinhos – SC               | 001/2022 | ----- | 04/01/2022 | 31/12/2022 | R\$ 26.504,52 |
| Maravilha/SC                 | 004/2022 | ----- | 06/01/2022 | 31/12/2022 | R\$ 49.823,76 |
| Pinheirinho do<br>Vale/RS    | 01/2022  | ----- | 01/01/2022 | 31/12/2022 | R\$ 32.199,72 |

## ANEXO II

Informações sobre a Gestão Orçamentária e Financeira da unidade:

1. Não houve contingenciamento de despesas no exercício de 2022.
2. No exercício de 2021, o consórcio efetivou o parcelamento de débitos junto a Receita Federal, os quais dizem respeito ao não envio de informações da DCTF no período de 2016 a 2021, conforme registros físicos que se encontram junto a sede do consórcio, os mesmos foram parcelados em trinta e sete vezes. Sendo pagos mensalmente no exercício de 2022, conforme depósito do responsável.
3. No exercício de 2022 ocorreu o pagamento do R\$ 47.204,62 referente a um parcelamento de FGTS de anos anteriores, sendo liquidada esta dívida.
4. Referente a permanência de restos a pagar por mais de um exercício financeiro, não houve nenhuma permanência de restos a pagar.

**ANEXO III**

Informações sobre a gestão de pessoas e terceirização de mão-de-obra:

**Quadro de pessoal Efetivos e Comissionados:**

|  |     |
|--|-----|
| Servidores de provimento efetivo em 31/12/2022     | --- |
| Servidores de provimento comissionado/celetista em | 05  |

**Observação:** O Consórcio não possui nenhum funcionário em caráter efetivo. Mediante apontamento do TCE/SC no exercício de 2022, o consórcio fará a contratação de alguns funcionários efetivos, tão logo os municípios consorciados ratifiquem as alterações que foram efetuadas no Protocolo de Intenções, conforme já informado ao mesmo mediante Ofício CONSAD 86/2022.

**Valor consolidado da Folha de Pagamento 2022 mês a mês:**

| MÊS          | FOLHA                 | INSS PATRONAL        | FGTS                 | TOTAL MÊS             |
|--------------|-----------------------|----------------------|----------------------|-----------------------|
| JANEIRO      | R\$ 32.385,22         | R\$ 7.815,00         | R\$ 2.590,81         | R\$ 42.791,03         |
| FEVEREIRO    | R\$ 30.632,04         | R\$ 7.243,81         | R\$ 2.450,56         | R\$ 40.326,41         |
| MARÇO        | R\$ 30.296,12         | R\$ 7.138,53         | R\$ 2.423,68         | R\$ 39.858,33         |
| ABRIL        | R\$ 33.509,10         | R\$ 6.447,36         | R\$ 2.448,56         | R\$ 42.405,02         |
| MAIO         | R\$ 29.551,82         | R\$ 7.934,52         | R\$ 2.596,30         | R\$ 40.082,64         |
| JUNHO        | R\$ 30.909,81         | R\$ 7.457,45         | R\$ 2.472,49         | R\$ 40.839,75         |
| JULHO        | R\$ 48.051,37         | R\$ 6.849,13         | R\$ 3.700,62         | R\$ 58.601,12         |
| AGOSTO       | R\$ 29.829,72         | R\$ 7.377,69         | R\$ 2.436,12         | R\$ 39.643,53         |
| SETEMBRO     | R\$ 30.296,12         | R\$ 7.277,88         | R\$ 2.423,68         | R\$ 39.997,68         |
| OUTUBRO      | R\$ 30.296,22         | R\$ 6.763,17         | R\$ 2.423,68         | R\$ 39.483,07         |
| NOVEMBRO     | R\$ 30.296,12         | R\$ 6.792,33         | R\$ 2.423,68         | R\$ 39.512,13         |
| DEZEMBRO     | R\$ 64.422,46         | R\$ 13.526,34        | R\$ 3.535,53         | R\$ 81.484,33         |
| <b>TOTAL</b> | <b>R\$ 420.476,12</b> | <b>R\$ 92.623,21</b> | <b>R\$ 31.925,71</b> | <b>R\$ 545.025,04</b> |

**Quadro de pessoal terceirizado até 31/12/2022:**

| <b>CNPJ/CPF<br/>Empresa/Pessoa<br/>Física</b>   | <b>DESCRIÇÃO SERVIÇOS</b>   | <b>VALOR ANUAL</b>    |
|---|---|-----------------------|
| 31.128.191/0001-03<br>VP Bortoncello<br>Serviços de<br>Consultoria e<br>Contabilidade | Prestação de serviço na área de assessoria contábil, com o objetivo de assessorar e executar a contabilidade da contratante, prestação dos seguintes serviços especializados: Lançamento de empenhos, liquidação e ordens de pagamento com a devida assinatura contábil profissional; Fechamento contábil mensal, com balancete de verificação e conciliação bancária; Envio da SEFIP, RAIS, DCTF, cálculo de folha, envio de dados mensais, bimestrais, semestrais ou anuais, a entidades solicitantes; Demais serviços pertinentes ao setor contábil. | R\$ 71.200,93         |
| 047.463.139-70<br>Marina Guerini  | Prestação de Serviços de Assessoria Jurídica para o Consórcio.  | R\$ 32.480,00         |
| <b>TOTAL</b>  |   | <b>R\$ 103.680,93</b> |

1. Não possuímos em nosso quadro de pessoal pensionista e/ou servidores que recebem aposentadoria.
2. Informamos que os membros de Diretoria e/ou Conselho Fiscal não recebem qualquer tipo de remuneração mensal e/ou anual pela participação em lucros e a qualquer outro título.

## ANEXO IV

### Informações sobre licitações

A tabela abaixo apresenta os Processos Licitatórios, informando a numeração destes, a modalidade de licitação aplicada e o objeto de cada procedimento:

CONSOLIDADO  
DESPESAS POR MODALIDADE (ANEXO II, Item XI)  
Exercício: 2022

| Modalidade/Forma                         | Despesa Liquidada Anual            |                   |                             | Total Anual (A+B+C) |
|--|------------------------------------|-------------------|-----------------------------|---------------------|
|  | Obras e Serviços de Engenharia (A) | Compras (B)       | Contratação de Serviços (C) |                     |
| Concorrência                             | 0,00                               | 0,00              | 0,00                        | 0,00                |
| Tomada de Preços                         | 0,00                               | 0,00              | 0,00                        | 0,00                |
| Convite                                  | 0,00                               | 0,00              | 0,00                        | 0,00                |
| Concurso                                 | 0,00                               | 0,00              | 0,00                        | 0,00                |
| Pregão Presencial                        | 0,00                               | 140.904,35        | 30.697,83                   | 171.602,18          |
| Pregão Eletrônico                        | 0,00                               | 95.114,90         | 0,00                        | 95.114,90           |
| Dispensa de Licitação (Art. 24, I e II)  | 0,00                               | 91.939,76         | 0,00                        | 91.939,76           |
| Dispensa de Licitação (Outras Hipóteses) | 0,00                               | 28.067,52         | 0,00                        | 28.067,52           |
| Inexigibilidade de Licitação             | 0,00                               | 4.235,04          | 0,00                        | 4.235,04            |
| Regime Diferenciado de Contratação (RDC) | 0,00                               | 0,00              | 0,00                        | 0,00                |
| <b>Total</b>                             | <b>0,00</b>                        | <b>360.261,57</b> | <b>30.697,83</b>            | <b>390.959,40</b>   |

\*Demais despesas do exercício de 2022 foram feitas mediante Compra Direta.

b) Órgãos de imprensa oficial utilizadas pelo Consórcio no o exercício 2022:

- Site do próprio Consórcio (<http://www.consadextremo.org.br>);
- DOM – Diário Oficial dos Municípios (<https://www.diariomunicipal.sc.gov.br>) e;
- Mural Público do Consórcio.





Consórcio Interestadual e Intermunicipal de Municípios – Santa Catarina, Paraná e Rio Grande do Sul – De  
Segurança Alimentar Atenção a Sanidade Agropecuária e Desenvolvimento Local - CONSAD

Rua Odilon Cairo de Oliveira, 515, Bairro São Gotardo – São Miguel do Oeste/SC. Telefone: 49-3622-2739

## ANEXO V

**Demonstrativos enviados aos entes consorciados com informações das despesas  
realizadas com os recursos entregues em virtude dos contratos de rateio**



ESTADO DE SANTA CATARINA  
 CONSORCIO SEGUR. ALIMENT. DESEN. EXTREMO OESTE  
 [FLCCO] Relatório de Valores Executados por Ente Consorciado

Exercício de 2022  
 Período: Janeiro à Dezembro

**Contrato: 528 - CONTRATO DE RATEIO FOLHA (TUNAPOLIS)**

Valor do Contrato: 12.826,20

Valor Lançado: 12.826,20

Empenhos: 362, 363, 404, 410

**Ente Consorciado: MUNICIPIO DE TUNAPOLIS**

| Valor Lançado    | RECEITAS  |                  |             |                  |              | DESPESA   |                 |                  |                 |                   |                 |
|------------------|---|------------------|-------------|------------------|--------------|---|-----------------|------------------|-----------------|-------------------|-----------------|
|                  | Rubrica   |                  |             |                  |              | Elemento  |                 |                  |                 |                   |                 |
|                  | Até o Período   | Arrecadação      | Anulação    | Total Período    | Saldo a rec. | Empe. Ant   | Empenhado       | Anl de Emp.      | Liquidado       | Pago              | Saldo a Emp     |
|                  | <b>1.7.3.8.02.1.1.30.01.00 - Transferências de Municípios (Tunápolis) - Folha</b> |                  |             |                  |              | <b>3.1.90.00.00.00.00.00 - PESSOAL E ENCARGOS</b>       |                 |                  |                 |                   |                 |
|                  | 0,00  | 12.826,20        | 0,00        | 12.826,20        |              | 0,00  | 9.701,56        | 22.812,83        | 9.701,56        | -13.111,27        |                 |
|                  |   |                  |             |                  |              | <b>3.3.90.00.00.00.00.00 - DESPESAS ADMINISTRATIVAS</b> |                 |                  |                 |                   |                 |
|                  |   |                  |             |                  |              | 0,00  | 0,00            | 0,00             | 0,00            | -22.812,83        |                 |
| <b>12.826,20</b> | <b>0,00</b>   | <b>12.826,20</b> | <b>0,00</b> | <b>12.826,20</b> | <b>0,00</b>  | <b>0,00</b>   | <b>9.701,56</b> | <b>22.812,83</b> | <b>9.701,56</b> | <b>-13.111,27</b> | <b>3.124,64</b> |
| <b>12.826,20</b> | <b>0,00</b>   | <b>12.826,20</b> | <b>0,00</b> | <b>12.826,20</b> | <b>0,00</b>  | <b>0,00</b>   | <b>9.701,56</b> | <b>22.812,83</b> | <b>9.701,56</b> | <b>-13.111,27</b> | <b>3.124,64</b> |



ESTADO DE SANTA CATARINA  
 CONSORCIO SEGUR. ALIMENT. DESEN. EXTREMO OESTE  
 [FLCCO] Relatório de Valores Executados por Ente Consorciado

Exercício de 2022  
 Período: Janeiro à Dezembro

**Contrato: 529 - CONTRATO DE RATEIO MANUTENÇÃO/SERVIÇO (TUNAPOLIS)**

Valor do Contrato: 3.909,60

Valor Lançado: 3.909,60

Empenhos: 254, 343

**Ente Consorciado: MUNICIPIO DE TUNAPOLIS**

| Valor Lançado   | RECEITAS      |                 |             |                 |              | DESPESA   |                 |             |                 |                 |             |
|-----------------|---------------|-----------------|-------------|-----------------|--------------|---|-----------------|-------------|-----------------|-----------------|-------------|
|                 | Rubrica       |                 |             |                 |              | Elemento  |                 |             |                 |                 |             |
|                 | Até o Período | Arrecadação     | Anulação    | Total Período   | Saldo a rec. | Empe. Ant   | Empenhado       | Anl de Emp. | Liquidado       | Pago            | Saldo a Emp |
|                 |               |                 |             |                 |              | <b>3.3.90.00.00.00.00.00 - DESPESAS ADMINISTRATIVAS</b> |                 |             |                 |                 |             |
|                 |               |                 |             |                 |              | 0,00  | 3.909,60        | 0,00        | 3.909,60        | 3.909,60        |             |
| <b>3.909,60</b> | <b>0,00</b>   | <b>3.909,60</b> | <b>0,00</b> | <b>3.909,60</b> | <b>0,00</b>  | <b>0,00</b>   | <b>3.909,60</b> | <b>0,00</b> | <b>3.909,60</b> | <b>3.909,60</b> | <b>0,00</b> |
| <b>3.909,60</b> | <b>0,00</b>   | <b>3.909,60</b> | <b>0,00</b> | <b>3.909,60</b> | <b>0,00</b>  | <b>0,00</b>   | <b>3.909,60</b> | <b>0,00</b> | <b>3.909,60</b> | <b>3.692,80</b> | <b>0,00</b> |



ESTADO DE SANTA CATARINA  
CONSORCIO SEGUR. ALIMENT. DESEN. EXTREMO OESTE  
[FLCCO] Relatório de Valores Executados por Ente Consorciado

Exercício de 2022  
Período: Janeiro à Dezembro

**Contrato: 530 - CONTRATO DE RATEIO MATERIAL PERMANENTE (TUNAPOLIS)**

Valor do Contrato: 300,00  
Valor Lançado: 300,00

Empenhos: 469

**Ente Consorciado: MUNICIPIO DE TUNAPOLIS**

| Valor Lançado | RECEITAS      |               |             |               |              |   | DESPESA       |             |               |                   |             |  |
|---------------|---------------|---------------|-------------|---------------|--------------|---|---------------|-------------|---------------|-------------------|-------------|--|
|               | Rubrica       |               |             |               |              |   | Elemento      |             |               |                   |             |  |
|               | Até o Período | Arrecadação   | Anulação    | Total Período | Saldo a rec. | Empe. Ant   | Empenhado     | Anl de Emp. | Liquidado     | Pago              | Saldo a Emp |  |
|               |               |               |             |               |              | <b>4.4.90.00.00.00.00.00 - INVESTIMENTOS</b>            |               |             |               |                   |             |  |
|               |               |               |             |               |              | 0,00  | 300,00        | 0,00        | 300,00        | 300,00            |             |  |
|               |               |               |             |               |              | <b>3.3.90.00.00.00.00.00 - DESPESAS ADMINISTRATIVAS</b> |               |             |               |                   |             |  |
|               |               |               |             |               |              | 0,00  | 0,00          | 0,00        | 0,00          | 0,00              |             |  |
| <b>300,00</b> | <b>0,00</b>   | <b>300,00</b> | <b>0,00</b> | <b>300,00</b> | <b>0,00</b>  | <b>0,00</b>   | <b>300,00</b> | <b>0,00</b> | <b>300,00</b> | <b>300,00</b>     | <b>0,00</b> |  |
| <b>300,00</b> | <b>0,00</b>   | <b>300,00</b> | <b>0,00</b> | <b>300,00</b> | <b>0,00</b>  | <b>0,00</b>   | <b>300,00</b> | <b>0,00</b> | <b>300,00</b> | <b>-22.512,83</b> | <b>0,00</b> |  |



ESTADO DE SANTA CATARINA  
CONSORCIO SEGUR. ALIMENT. DESEN. EXTREMO OESTE  
[FLCCO] Relatório de Valores Executados por Ente Consorciado

Exercício de 2022  
Período: Janeiro à Dezembro

**Contrato: 531 - CONTRATO DE RATEIO FOLHA (ITAPEJARÁ DO OESTE)**

Valor do Contrato: 29.289,72

Valor Lançado: 29.289,72

Empenhos:

**Ente Consorciado: MUNICÍPIO DE ITAPEJARA DO OESTE**

| Valor Lançado    | RECEITAS   |                  |             |                  |              | DESPESA   |             |             |             |                |                  |
|------------------|--|------------------|-------------|------------------|--------------|---|-------------|-------------|-------------|----------------|------------------|
|                  | Rubrica  |                  |             |                  |              | Elemento  |             |             |             |                |                  |
|                  | Até o Período  | Arrecadação      | Anulação    | Total Período    | Saldo a rec. | Empe. Ant   | Empenhado   | Anl de Emp. | Liquidado   | Pago           | Saldo a Emp      |
|                  | <b>1.7.3.8.02.1.1.16.01.00 - Transferências de Municípios (Itapejará do Oeste) - Folha</b> |                  |             |                  |              | <b>3.3.90.00.00.00.00.00 - DESPESAS ADMINISTRATIVAS</b> |             |             |             |                |                  |
|                  | 0,00   | 29.289,72        | 0,00        | 29.289,72        |              | 0,00  | 0,00        | 0,00        | 0,00        | 0,00           |                  |
| <b>29.289,72</b> | <b>0,00</b>  | <b>29.289,72</b> | <b>0,00</b> | <b>29.289,72</b> | <b>0,00</b>  | <b>0,00</b>   | <b>0,00</b> | <b>0,00</b> | <b>0,00</b> | <b>0,00</b>    | <b>29.289,72</b> |
| <b>29.289,72</b> | <b>0,00</b>  | <b>29.289,72</b> | <b>0,00</b> | <b>29.289,72</b> | <b>0,00</b>  | <b>0,00</b>   | <b>0,00</b> | <b>0,00</b> | <b>0,00</b> | <b>-243,49</b> | <b>29.289,72</b> |



ESTADO DE SANTA CATARINA  
CONSORCIO SEGUR. ALIMENT. DESEN. EXTREMO OESTE  
[FLCCO] Relatório de Valores Executados por Ente Consorciado

Exercício de 2022  
Período: Janeiro à Dezembro

**Contrato: 532 - CONTRATO DE RATEIO MANUTENÇÃO/SERVIÇO (ITAPEJARA DO OESTE)**

Valor do Contrato: 14.088,12

Valor Lançado: 14.088,12

Empenhos: 408, 409

**Ente Consorciado: MUNICÍPIO DE ITAPEJARA DO OESTE**

| Valor Lançado    | RECEITAS      |                  |             |                  |              | DESPESA   |                 |             |                 |                 |                  |
|------------------|---------------|------------------|-------------|------------------|--------------|---|-----------------|-------------|-----------------|-----------------|------------------|
|                  | Rubrica       |                  |             |                  |              | Elemento  |                 |             |                 |                 |                  |
|                  | Até o Período | Arrecadação      | Anulação    | Total Período    | Saldo a rec. | Empe. Ant   | Empenhado       | Anl de Emp. | Liquidado       | Pago            | Saldo a Emp      |
|                  |               |                  |             |                  |              | <b>3.3.90.00.00.00.00.00 - DESPESAS ADMINISTRATIVAS</b> |                 |             |                 |                 |                  |
|                  |               |                  |             |                  |              | 0,00  | 1.369,27        | 0,00        | 1.369,27        | 1.369,27        |                  |
| <b>14.088,12</b> | <b>0,00</b>   | <b>14.088,12</b> | <b>0,00</b> | <b>14.088,12</b> | <b>0,00</b>  | <b>0,00</b>   | <b>1.369,27</b> | <b>0,00</b> | <b>1.369,27</b> | <b>1.369,27</b> | <b>12.718,85</b> |
| <b>14.088,12</b> | <b>0,00</b>   | <b>14.088,12</b> | <b>0,00</b> | <b>14.088,12</b> | <b>0,00</b>  | <b>0,00</b>   | <b>1.369,27</b> | <b>0,00</b> | <b>1.369,27</b> | <b>1.369,27</b> | <b>12.718,85</b> |



ESTADO DE SANTA CATARINA  
 CONSORCIO SEGUR. ALIMENT. DESEN. EXTREMO OESTE  
 [FLCCO] Relatório de Valores Executados por Ente Consorciado

Exercício de 2022  
 Período: Janeiro à Dezembro

**Contrato: 533 - CONTRATO DE RATEIO MATERIAL PERMANENTE (ITAPEJARA DO OESTE)**

Valor do Contrato: 600,00

Valor Lançado: 600,00

Empenhos: 455

**Ente Consorciado: MUNICÍPIO DE ITAPEJARA DO OESTE**

| Valor Lançado | RECEITAS  |               |             |               |              | DESPESA   |               |             |               |                   |             |
|---------------|---|---------------|-------------|---------------|--------------|---|---------------|-------------|---------------|-------------------|-------------|
|               | Rubrica   |               |             |               |              | Elemento  |               |             |               |                   |             |
|               | Até o Período   | Arrecadação   | Anulação    | Total Período | Saldo a rec. | Empe. Ant   | Empenhado     | Anl de Emp. | Liquidado     | Pago              | Saldo a Emp |
|               | <b>1.7.3.8.02.1.1.16.03.00 - Transferências de Municípios (Itapejará do Oeste) - Mat.</b> |               |             |               |              | <b>4.4.90.00.00.00.00.00 - INVESTIMENTOS</b>            |               |             |               |                   |             |
|               | 0,00  | 600,00        | 0,00        | 600,00        |              | 0,00  | 600,00        | 0,00        | 600,00        | 600,00            |             |
|               |   |               |             |               |              | <b>3.3.90.00.00.00.00.00 - DESPESAS ADMINISTRATIVAS</b> |               |             |               |                   |             |
|               |   |               |             |               |              | 0,00  | 0,00          | 0,00        | 0,00          | 0,00              |             |
| <b>600,00</b> | <b>0,00</b>   | <b>600,00</b> | <b>0,00</b> | <b>600,00</b> | <b>0,00</b>  | <b>0,00</b>   | <b>600,00</b> | <b>0,00</b> | <b>600,00</b> | <b>600,00</b>     | <b>0,00</b> |
| <b>600,00</b> | <b>0,00</b>   | <b>600,00</b> | <b>0,00</b> | <b>600,00</b> | <b>0,00</b>  | <b>0,00</b>   | <b>600,00</b> | <b>0,00</b> | <b>600,00</b> | <b>-22.212,83</b> | <b>0,00</b> |



ESTADO DE SANTA CATARINA  
CONSORCIO SEGUR. ALIMENT. DESEN. EXTREMO OESTE  
[FLCCO] Relatório de Valores Executados por Ente Consorciado

Exercício de 2022  
Período: Janeiro à Dezembro

**Contrato: 534 - CONTRATO DE RATEIO FOLHA (GUARUJÁ DO SUL)**

Valor do Contrato: 25.105,32

Valor Lançado: 25.105,32

Empenhos:

**Ente Consorciado: MUNICÍPIO DE GUARUJÁ DO SUL**

| Valor Lançado    | RECEITAS   |                  |             |                  |              | DESPESA   |             |             |             |                   |                  |
|------------------|--|------------------|-------------|------------------|--------------|---|-------------|-------------|-------------|-------------------|------------------|
|                  | Rubrica  |                  |             |                  |              | Elemento  |             |             |             |                   |                  |
|                  | Até o Período  | Arrecadação      | Anulação    | Total Período    | Saldo a rec. | Empe. Ant   | Empenhado   | Anl de Emp. | Liquidado   | Pago              | Saldo a Emp      |
|                  | <b>1.7.3.8.02.1.1.13.01.00 - Transferências de Municípios (Guarujá do Sul) - Folha</b> |                  |             |                  |              | <b>3.3.90.00.00.00.00.00 - DESPESAS ADMINISTRATIVAS</b> |             |             |             |                   |                  |
|                  | 0,00   | 25.105,32        | 0,00        | 25.105,32        |              | 0,00  | 0,00        | 0,00        | 0,00        | 0,00              |                  |
| <b>25.105,32</b> | <b>0,00</b>  | <b>25.105,32</b> | <b>0,00</b> | <b>25.105,32</b> | <b>0,00</b>  | <b>0,00</b>   | <b>0,00</b> | <b>0,00</b> | <b>0,00</b> | <b>0,00</b>       | <b>25.105,32</b> |
| <b>25.105,32</b> | <b>0,00</b>  | <b>25.105,32</b> | <b>0,00</b> | <b>25.105,32</b> | <b>0,00</b>  | <b>0,00</b>   | <b>0,00</b> | <b>0,00</b> | <b>0,00</b> | <b>-22.812,83</b> | <b>25.105,32</b> |





ESTADO DE SANTA CATARINA  
 CONSORCIO SEGUR. ALIMENT. DESEN. EXTREMO OESTE  
 [FLCCO] Relatório de Valores Executados por Ente Consorciado

Exercício de 2022  
 Período: Janeiro à Dezembro

**Contrato: 535 - CONTRATO DE RATEIO MANUTENÇÃO/SERVIÇO (GUARUJÁ DO SUL)**

Valor do Contrato: 4.473,72

Valor Lançado: 4.473,72

Empenhos: 263, 264, 265, 266, 347, 348, 352, 371, 372, 382

**Ente Consorciado: MUNICÍPIO DE GUARUJÁ DO SUL**

| Valor Lançado   | RECEITAS      |                 |             |                 |              | DESPESA   |                 |             |                 |                 |             |
|-----------------|---------------|-----------------|-------------|-----------------|--------------|---|-----------------|-------------|-----------------|-----------------|-------------|
|                 | Rubrica       |                 |             |                 |              | Elemento  |                 |             |                 |                 |             |
|                 | Até o Período | Arrecadação     | Anulação    | Total Período   | Saldo a rec. | Empe. Ant   | Empenhado       | Anl de Emp. | Liquidado       | Pago            | Saldo a Emp |
|                 |               |                 |             |                 |              | <b>3.3.90.00.00.00.00.00 - DESPESAS ADMINISTRATIVAS</b> |                 |             |                 |                 |             |
|                 |               |                 |             |                 |              | 0,00  | 4.473,72        | 0,00        | 4.473,72        | 4.473,72        |             |
| <b>4.473,72</b> | <b>0,00</b>   | <b>4.473,72</b> | <b>0,00</b> | <b>4.473,72</b> | <b>0,00</b>  | <b>0,00</b>   | <b>4.473,72</b> | <b>0,00</b> | <b>4.473,72</b> | <b>4.473,72</b> | <b>0,00</b> |
| <b>4.473,72</b> | <b>0,00</b>   | <b>4.473,72</b> | <b>0,00</b> | <b>4.473,72</b> | <b>0,00</b>  | <b>0,00</b>   | <b>4.473,72</b> | <b>0,00</b> | <b>4.473,72</b> | <b>4.256,92</b> | <b>0,00</b> |



**Contrato: 536 - CONTRATO DE RATEIO MATERIAL PERMANENTE (GUARUJÁ DO SUL)**

Valor do Contrato: 300,00  
 Valor Lançado: 300,00

Empenhos: 113, 452

**Ente Consorciado: MUNICÍPIO DE GUARUJÁ DO SUL**

| Valor Lançado | RECEITAS      |               |             |               |              |   | DESPESA       |               |               |                |             |  |
|---------------|---------------|---------------|-------------|---------------|--------------|---|---------------|---------------|---------------|----------------|-------------|--|
|               | Rubrica       |               |             |               |              |   | Elemento      |               |               |                |             |  |
|               | Até o Período | Arrecadação   | Anulação    | Total Período | Saldo a rec. | Empe. Ant   | Empenhado     | Anl de Emp.   | Liquidado     | Pago           | Saldo a Emp |  |
|               |               |               |             |               |              | <b>4.4.90.00.00.00.00.00 - INVESTIMENTOS</b>            |               |               |               |                |             |  |
|               |               |               |             |               |              | 0,00  | 300,00        | 600,00        | 300,00        | -300,00        |             |  |
|               |               |               |             |               |              | <b>3.3.90.00.00.00.00.00 - DESPESAS ADMINISTRATIVAS</b> |               |               |               |                |             |  |
|               |               |               |             |               |              | 0,00  | 0,00          | 0,00          | 0,00          | -600,00        |             |  |
| <b>300,00</b> | <b>0,00</b>   | <b>300,00</b> | <b>0,00</b> | <b>300,00</b> | <b>0,00</b>  | <b>0,00</b>   | <b>300,00</b> | <b>600,00</b> | <b>300,00</b> | <b>-300,00</b> | <b>0,00</b> |  |
| <b>300,00</b> | <b>0,00</b>   | <b>300,00</b> | <b>0,00</b> | <b>300,00</b> | <b>0,00</b>  | <b>0,00</b>   | <b>300,00</b> | <b>600,00</b> | <b>300,00</b> | <b>-300,00</b> | <b>0,00</b> |  |



ESTADO DE SANTA CATARINA  
CONSORCIO SEGUR. ALIMENT. DESEN. EXTREMO OESTE  
[FLCCO] Relatório de Valores Executados por Ente Consorciado

Exercício de 2022  
Período: Janeiro à Dezembro

**Contrato: 537 - CONTRATO DE RATEIO MANUTENÇÃO/SERVIÇO (PRINCESA)**

Valor do Contrato: 3.171,96

Valor Lançado: 3.171,96

Empenhos: 297, 298, 386

**Ente Consorciado: MUNICÍPIO DE PRINCESA**

| Valor Lançado   | RECEITAS  |                 |             |                 |              | DESPESA   |                 |             |                 |                 |             |
|-----------------|---|-----------------|-------------|-----------------|--------------|---|-----------------|-------------|-----------------|-----------------|-------------|
|                 | Rubrica   |                 |             |                 |              | Elemento  |                 |             |                 |                 |             |
|                 | Até o Período   | Arrecadação     | Anulação    | Total Período   | Saldo a rec. | Empe. Ant   | Empenhado       | Anl de Emp. | Liquidado       | Pago            | Saldo a Emp |
|                 | <b>1.7.3.8.02.1.1.21.02.00 - Transferências de Municípios (Princesa) - Mat.</b> |                 |             |                 |              | <b>3.3.90.00.00.00.00.00 - DESPESAS ADMINISTRATIVAS</b> |                 |             |                 |                 |             |
|                 | 0,00  | 3.171,96        | 0,00        | 3.171,96        |              | 0,00  | 3.171,96        | 0,00        | 3.171,96        | 3.171,96        |             |
| <b>3.171,96</b> | <b>0,00</b>   | <b>3.171,96</b> | <b>0,00</b> | <b>3.171,96</b> | <b>0,00</b>  | <b>0,00</b>   | <b>3.171,96</b> | <b>0,00</b> | <b>3.171,96</b> | <b>3.171,96</b> | <b>0,00</b> |
| <b>3.171,96</b> | <b>0,00</b>   | <b>3.171,96</b> | <b>0,00</b> | <b>3.171,96</b> | <b>0,00</b>  | <b>0,00</b>   | <b>3.171,96</b> | <b>0,00</b> | <b>3.171,96</b> | <b>2.955,16</b> | <b>0,00</b> |



**Contrato: 538 - CONTRATO DE RATEIO MATERIAL PERMANENTE (PRINCESA)**

Valor do Contrato: 300,00  
 Valor Lançado: 300,00

Empenhos: 459

**Ente Consorciado: MUNICÍPIO DE PRINCESA**

| Valor Lançado | RECEITAS      |               |             |               |              |   | DESPESA       |             |               |                   |             |  |
|---------------|---------------|---------------|-------------|---------------|--------------|---|---------------|-------------|---------------|-------------------|-------------|--|
|               | Rubrica       |               |             |               |              |   | Elemento      |             |               |                   |             |  |
|               | Até o Período | Arrecadação   | Anulação    | Total Período | Saldo a rec. | Empe. Ant   | Empenhado     | Anl de Emp. | Liquidado     | Pago              | Saldo a Emp |  |
|               |               |               |             |               |              | <b>4.4.90.00.00.00.00.00 - INVESTIMENTOS</b>            |               |             |               |                   |             |  |
|               |               |               |             |               |              | 0,00  | 300,00        | 0,00        | 300,00        | 300,00            |             |  |
|               |               |               |             |               |              | <b>3.3.90.00.00.00.00.00 - DESPESAS ADMINISTRATIVAS</b> |               |             |               |                   |             |  |
|               |               |               |             |               |              | 0,00  | 0,00          | 0,00        | 0,00          | 0,00              |             |  |
| <b>300,00</b> | <b>0,00</b>   | <b>300,00</b> | <b>0,00</b> | <b>300,00</b> | <b>0,00</b>  | <b>0,00</b>   | <b>300,00</b> | <b>0,00</b> | <b>300,00</b> | <b>300,00</b>     | <b>0,00</b> |  |
| <b>300,00</b> | <b>0,00</b>   | <b>300,00</b> | <b>0,00</b> | <b>300,00</b> | <b>0,00</b>  | <b>0,00</b>   | <b>300,00</b> | <b>0,00</b> | <b>300,00</b> | <b>-22.512,83</b> | <b>0,00</b> |  |



ESTADO DE SANTA CATARINA  
 CONSORCIO SEGUR. ALIMENT. DESEN. EXTREMO OESTE  
 [FLCCO] Relatório de Valores Executados por Ente Consorciado

Exercício de 2022  
 Período: Janeiro à Dezembro

**Contrato: 539 - CONTRATO DE RATEIO MANUTENÇÃO/SERVIÇO (ANCHIETA)**

Valor do Contrato: 6.001,56

Valor Lançado: 6.001,56

Empenhos: 228, 229, 230, 231, 232, 233, 234, 329, 330, 387, 428, 499

**Ente Consorciado: MUNICÍPIO DE ANCHIETA**

| Valor Lançado   | RECEITAS  |                 |             |                 |              | DESPESA   |                 |               |                 |                 |              |
|-----------------|---|-----------------|-------------|-----------------|--------------|---|-----------------|---------------|-----------------|-----------------|--------------|
|                 | Rubrica   |                 |             |                 |              | Elemento  |                 |               |                 |                 |              |
|                 | Até o Período   | Arrecadação     | Anulação    | Total Período   | Saldo a rec. | Empe. Ant   | Empenhado       | Anl de Emp.   | Liquidado       | Pago            | Saldo a Emp  |
|                 | <b>1.7.3.8.02.1.1.01.02.00 - Transferências de Municípios (Anchieta) - Mat.</b> |                 |             |                 |              | <b>3.3.90.00.00.00.00.00 - DESPESAS ADMINISTRATIVAS</b> |                 |               |                 |                 |              |
|                 | 0,00  | 6.001,56        | 0,00        | 6.001,56        |              | 0,00  | 5.931,88        | 313,44        | 5.931,88        | 5.931,88        |              |
| <b>6.001,56</b> | <b>0,00</b>   | <b>6.001,56</b> | <b>0,00</b> | <b>6.001,56</b> | <b>0,00</b>  | <b>0,00</b>   | <b>5.931,88</b> | <b>313,44</b> | <b>5.931,88</b> | <b>5.931,88</b> | <b>69,68</b> |
| <b>6.001,56</b> | <b>0,00</b>   | <b>6.001,56</b> | <b>0,00</b> | <b>6.001,56</b> | <b>0,00</b>  | <b>0,00</b>   | <b>5.931,88</b> | <b>313,44</b> | <b>5.931,88</b> | <b>5.931,88</b> | <b>69,68</b> |



ESTADO DE SANTA CATARINA  
CONSORCIO SEGUR. ALIMENT. DESEN. EXTREMO OESTE  
[FLCCO] Relatório de Valores Executados por Ente Consorciado

Exercício de 2022  
Período: Janeiro à Dezembro

**Contrato: 540 - CONTRATO DE RATEIO MATERIAL PERMANENTE (ANCHIETA)**

Valor do Contrato: 300,00

Valor Lançado: 300,00

Empenhos: 105

**Ente Consorciado: MUNICÍPIO DE ANCHIETA**

| Valor Lançado | RECEITAS   |               |             |               |              | DESPESA   |               |             |               |               |             |
|---------------|--|---------------|-------------|---------------|--------------|---|---------------|-------------|---------------|---------------|-------------|
|               | Rubrica  |               |             |               |              | Elemento  |               |             |               |               |             |
|               | Até o Período  | Arrecadação   | Anulação    | Total Período | Saldo a rec. | Empe. Ant   | Empenhado     | Anl de Emp. | Liquidado     | Pago          | Saldo a Emp |
|               | <b>1.7.3.8.02.1.1.01.03.00 - Transferências de Municípios (Anchieta) - Mat. Permanente</b> |               |             |               |              | <b>4.4.90.00.00.00.00.00 - INVESTIMENTOS</b>            |               |             |               |               |             |
|               | 0,00   | 300,00        | 0,00        | 300,00        |              | 0,00  | 300,00        | 0,00        | 300,00        | 300,00        |             |
|               | <b>1.7.3.8.02.1.1.01.02.00 - Transferências de Municípios (Anchieta) - Mat.</b>            |               |             |               |              | <b>3.3.90.00.00.00.00.00 - DESPESAS ADMINISTRATIVAS</b> |               |             |               |               |             |
|               | 0,00   | 0,00          | 0,00        | 0,00          |              | 0,00  | 0,00          | 0,00        | 0,00          | 0,00          |             |
| <b>300,00</b> | <b>0,00</b>  | <b>300,00</b> | <b>0,00</b> | <b>300,00</b> | <b>0,00</b>  | <b>0,00</b>   | <b>300,00</b> | <b>0,00</b> | <b>300,00</b> | <b>300,00</b> | <b>0,00</b> |
| <b>300,00</b> | <b>0,00</b>  | <b>300,00</b> | <b>0,00</b> | <b>300,00</b> | <b>0,00</b>  | <b>0,00</b>   | <b>300,00</b> | <b>0,00</b> | <b>300,00</b> | <b>56,51</b>  | <b>0,00</b> |



ESTADO DE SANTA CATARINA  
CONSORCIO SEGUR. ALIMENT. DESEN. EXTREMO OESTE  
[FLCCO] Relatório de Valores Executados por Ente Consorciado

Exercício de 2022  
Período: Janeiro à Dezembro

**Contrato: 541 - CONTRATO DE RATEIO FOLHA (CAMPO ERE)**

Valor do Contrato: 26.513,88

Valor Lançado: 26.513,88

Empenhos: 412, 413, 419, 426, 435, 474

**Ente Consorciado: MUNICÍPIO DE CAMPO ERÊ**

| Valor Lançado    | RECEITAS      |                  |             |                  |              | DESPESA   |                  |             |                  |                  |                  |
|------------------|---------------|------------------|-------------|------------------|--------------|---|------------------|-------------|------------------|------------------|------------------|
|                  | Rubrica       |                  |             |                  |              | Elemento  |                  |             |                  |                  |                  |
|                  | Até o Período | Arrecadação      | Anulação    | Total Período    | Saldo a rec. | Empe. Ant   | Empenhado        | Anl de Emp. | Liquidado        | Pago             | Saldo a Emp      |
|                  |               |                  |             |                  |              | <b>3.1.90.00.00.00.00.00 - PESSOAL E ENCARGOS</b>       |                  |             |                  |                  |                  |
|                  |               |                  |             |                  |              | 0,00  | 14.995,51        | 0,00        | 14.995,51        | 14.995,51        |                  |
|                  |               |                  |             |                  |              | <b>3.3.90.00.00.00.00.00 - DESPESAS ADMINISTRATIVAS</b> |                  |             |                  |                  |                  |
|                  |               |                  |             |                  |              | 0,00  | 0,00             | 0,00        | 0,00             | 0,00             |                  |
| <b>26.513,88</b> | <b>0,00</b>   | <b>26.513,88</b> | <b>0,00</b> | <b>26.513,88</b> | <b>0,00</b>  | <b>0,00</b>   | <b>14.995,51</b> | <b>0,00</b> | <b>14.995,51</b> | <b>14.995,51</b> | <b>11.518,37</b> |
| <b>26.513,88</b> | <b>0,00</b>   | <b>26.513,88</b> | <b>0,00</b> | <b>26.513,88</b> | <b>0,00</b>  | <b>0,00</b>   | <b>14.995,51</b> | <b>0,00</b> | <b>14.995,51</b> | <b>14.395,51</b> | <b>11.518,37</b> |



ESTADO DE SANTA CATARINA  
 CONSORCIO SEGUR. ALIMENT. DESEN. EXTREMO OESTE  
 [FLCCO] Relatório de Valores Executados por Ente Consorciado

Exercício de 2022  
 Período: Janeiro à Dezembro

**Contrato: 542 - CONTRATO DE RATEIO MANUTENÇÃO/SERVIÇO (CAMPO ERE)**

Valor do Contrato: 11.265,00

Valor Lançado: 11.265,00

Empenhos: 240, 291, 500

**Ente Consorciado: MUNICÍPIO DE CAMPO ERÊ**

| Valor Lançado    | RECEITAS      |                  |             |                  |              | DESPESA   |                 |             |                 |                 |                 |
|------------------|---------------|------------------|-------------|------------------|--------------|---|-----------------|-------------|-----------------|-----------------|-----------------|
|                  | Rubrica       |                  |             |                  |              | Elemento  |                 |             |                 |                 |                 |
|                  | Até o Período | Arrecadação      | Anulação    | Total Período    | Saldo a rec. | Empe. Ant   | Empenhado       | Anl de Emp. | Liquidado       | Pago            | Saldo a Emp     |
|                  |               |                  |             |                  |              | <b>3.3.90.00.00.00.00.00 - DESPESAS ADMINISTRATIVAS</b> |                 |             |                 |                 |                 |
|                  |               |                  |             |                  |              | 0,00  | 4.327,81        | 0,00        | 4.327,81        | 4.327,81        |                 |
| <b>11.265,00</b> | <b>0,00</b>   | <b>11.265,00</b> | <b>0,00</b> | <b>11.265,00</b> | <b>0,00</b>  | <b>0,00</b>   | <b>4.327,81</b> | <b>0,00</b> | <b>4.327,81</b> | <b>4.327,81</b> | <b>6.937,19</b> |
| <b>11.265,00</b> | <b>0,00</b>   | <b>11.265,00</b> | <b>0,00</b> | <b>11.265,00</b> | <b>0,00</b>  | <b>0,00</b>   | <b>4.327,81</b> | <b>0,00</b> | <b>4.327,81</b> | <b>4.327,81</b> | <b>6.937,19</b> |





ESTADO DE SANTA CATARINA  
CONSORCIO SEGUR. ALIMENT. DESEN. EXTREMO OESTE  
[FLCCO] Relatório de Valores Executados por Ente Consorciado

Exercício de 2022  
Período: Janeiro à Dezembro

**Contrato: 543 - CONTRATO DE RATEIO MATERIAL PERMANENTE (CAMPO ERE)**

Valor do Contrato: 600,00  
Valor Lançado: 600,00

Empenhos: 449

**Ente Consorciado: MUNICÍPIO DE CAMPO ERÊ**

| Valor Lançado | RECEITAS      |               |             |               |              | DESPESA   |               |             |               |                   |             |
|---------------|---------------|---------------|-------------|---------------|--------------|---|---------------|-------------|---------------|-------------------|-------------|
|               | Rubrica       |               |             |               |              | Elemento  |               |             |               |                   |             |
|               | Até o Período | Arrecadação   | Anulação    | Total Período | Saldo a rec. | Empe. Ant   | Empenhado     | Anl de Emp. | Liquidado     | Pago              | Saldo a Emp |
|               |               |               |             |               |              | <b>4.4.90.00.00.00.00.00 - INVESTIMENTOS</b>            |               |             |               |                   |             |
|               |               |               |             |               |              | 0,00  | 600,00        | 0,00        | 600,00        | 600,00            |             |
|               |               |               |             |               |              | <b>3.3.90.00.00.00.00.00 - DESPESAS ADMINISTRATIVAS</b> |               |             |               |                   |             |
|               |               |               |             |               |              | 0,00  | 0,00          | 0,00        | 0,00          | 0,00              |             |
| <b>600,00</b> | <b>0,00</b>   | <b>600,00</b> | <b>0,00</b> | <b>600,00</b> | <b>0,00</b>  | <b>0,00</b>   | <b>600,00</b> | <b>0,00</b> | <b>600,00</b> | <b>600,00</b>     | <b>0,00</b> |
| <b>600,00</b> | <b>0,00</b>   | <b>600,00</b> | <b>0,00</b> | <b>600,00</b> | <b>0,00</b>  | <b>0,00</b>   | <b>600,00</b> | <b>0,00</b> | <b>600,00</b> | <b>-22.212,83</b> | <b>0,00</b> |



ESTADO DE SANTA CATARINA  
CONSORCIO SEGUR. ALIMENT. DESEN. EXTREMO OESTE  
[FLCCO] Relatório de Valores Executados por Ente Consorciado

Exercício de 2022  
Período: Janeiro à Dezembro

**Contrato: 544 - CONTRATO DE RATEIO FOLHA (REALEZA)**

Valor do Contrato: 30.111,60

Valor Lançado: 30.111,60

Empenhos:

**Ente Consorciado: MUNICIPIO DE REALEZA**

| Valor Lançado    | RECEITAS      |                  |             |                  |                 | DESPESA   |             |             |             |                   |                  |
|------------------|---------------|------------------|-------------|------------------|-----------------|---|-------------|-------------|-------------|-------------------|------------------|
|                  | Rubrica       |                  |             |                  |                 | Elemento  |             |             |             |                   |                  |
|                  | Até o Período | Arrecadação      | Anulação    | Total Período    | Saldo a rec.    | Empe. Ant   | Empenhado   | Anl de Emp. | Liquidado   | Pago              | Saldo a Emp      |
|                  |               |                  |             |                  |                 | <b>3.3.90.00.00.00.00.00 - DESPESAS ADMINISTRATIVAS</b> |             |             |             |                   |                  |
|                  |               |                  |             |                  |                 | 0,00  | 0,00        | 0,00        | 0,00        | 0,00              |                  |
| <b>30.111,60</b> | <b>0,00</b>   | <b>25.093,00</b> | <b>0,00</b> | <b>25.093,00</b> | <b>5.018,60</b> | <b>0,00</b>   | <b>0,00</b> | <b>0,00</b> | <b>0,00</b> | <b>0,00</b>       | <b>30.111,60</b> |
| <b>30.111,60</b> | <b>0,00</b>   | <b>25.093,00</b> | <b>0,00</b> | <b>25.093,00</b> | <b>5.018,60</b> | <b>0,00</b>   | <b>0,00</b> | <b>0,00</b> | <b>0,00</b> | <b>-22.812,83</b> | <b>30.111,60</b> |





**ESTADO DE SANTA CATARINA**  
**CONSORCIO SEGUR. ALIMENT. DESEN. EXTREMO OESTE**  
 [FLCCO] Relatório de Valores Executados por Ente Consorciado

Exercício de 2022  
 Período: Janeiro à Dezembro

**Contrato: 546 - CONTRATO DE RATEIO MATERIAL PERMANENTE (REALEZA)**

Valor do Contrato: 600,00  
 Valor Lançado: 600,00

Empenhos: 460

**Ente Consorciado: MUNICIPIO DE REALEZA**

| Valor Lançado | RECEITAS      |               |             |               |               |   | DESPESA       |             |               |                   |             |  |
|---------------|---------------|---------------|-------------|---------------|---------------|---|---------------|-------------|---------------|-------------------|-------------|--|
|               | Rubrica       |               |             |               |               |   | Elemento      |             |               |                   |             |  |
|               | Até o Período | Arrecadação   | Anulação    | Total Período | Saldo a rec.  | Empe. Ant   | Empenhado     | Anl de Emp. | Liquidado     | Pago              | Saldo a Emp |  |
|               |               |               |             |               |               | <b>4.4.90.00.00.00.00.00 - INVESTIMENTOS</b>            |               |             |               |                   |             |  |
|               |               |               |             |               |               | 0,00  | 600,00        | 0,00        | 600,00        | 600,00            |             |  |
|               |               |               |             |               |               | <b>3.3.90.00.00.00.00.00 - DESPESAS ADMINISTRATIVAS</b> |               |             |               |                   |             |  |
|               |               |               |             |               |               | 0,00  | 0,00          | 0,00        | 0,00          | 0,00              |             |  |
| <b>600,00</b> | <b>0,00</b>   | <b>500,00</b> | <b>0,00</b> | <b>500,00</b> | <b>100,00</b> | <b>0,00</b>   | <b>600,00</b> | <b>0,00</b> | <b>600,00</b> | <b>600,00</b>     | <b>0,00</b> |  |
| <b>600,00</b> | <b>0,00</b>   | <b>500,00</b> | <b>0,00</b> | <b>500,00</b> | <b>100,00</b> | <b>0,00</b>   | <b>600,00</b> | <b>0,00</b> | <b>600,00</b> | <b>-22.212,83</b> | <b>0,00</b> |  |



ESTADO DE SANTA CATARINA  
 CONSORCIO SEGUR. ALIMENT. DESEN. EXTREMO OESTE  
 [FLCCO] Relatório de Valores Executados por Ente Consorciado

Exercício de 2022  
 Período: Janeiro à Dezembro

**Contrato: 547 - CONTRATO DE RATEIO FOLHA (TIGRINHOS)**

Valor do Contrato: 24.805,80

Valor Lançado: 24.805,80

Empenhos: 496, 497

**Ente Consorciado: MUNICIPIO DE TIGRINHOS**

| Valor Lançado    | RECEITAS      |                  |             |                  |              | DESPESA   |                  |             |                  |                  |                 |
|------------------|---------------|------------------|-------------|------------------|--------------|---|------------------|-------------|------------------|------------------|-----------------|
|                  | Rubrica       |                  |             |                  |              | Elemento  |                  |             |                  |                  |                 |
|                  | Até o Período | Arrecadação      | Anulação    | Total Período    | Saldo a rec. | Empe. Ant   | Empenhado        | Anl de Emp. | Liquidado        | Pago             | Saldo a Emp     |
|                  |               |                  |             |                  |              | <b>3.1.90.00.00.00.00.00 - PESSOAL E ENCARGOS</b>       |                  |             |                  |                  |                 |
|                  |               |                  |             |                  |              | 0,00  | 22.812,83        | 0,00        | 22.812,83        | 22.812,83        |                 |
|                  |               |                  |             |                  |              | <b>3.3.90.00.00.00.00.00 - DESPESAS ADMINISTRATIVAS</b> |                  |             |                  |                  |                 |
|                  |               |                  |             |                  |              | 0,00  | 0,00             | 0,00        | 0,00             | 0,00             |                 |
| <b>24.805,80</b> | <b>0,00</b>   | <b>24.805,80</b> | <b>0,00</b> | <b>24.805,80</b> | <b>0,00</b>  | <b>0,00</b>   | <b>22.812,83</b> | <b>0,00</b> | <b>22.812,83</b> | <b>22.812,83</b> | <b>1.992,97</b> |
| <b>24.805,80</b> | <b>0,00</b>   | <b>24.805,80</b> | <b>0,00</b> | <b>24.805,80</b> | <b>0,00</b>  | <b>0,00</b>   | <b>22.812,83</b> | <b>0,00</b> | <b>22.812,83</b> | <b>0,00</b>      | <b>1.992,97</b> |



ESTADO DE SANTA CATARINA  
 CONSORCIO SEGUR. ALIMENT. DESEN. EXTREMO OESTE  
 [FLCCO] Relatório de Valores Executados por Ente Consorciado

Exercício de 2022  
 Período: Janeiro à Dezembro

**Contrato: 548 - CONTRATO DE RATEIO MANUTENÇÃO/SERVIÇO (TIGRINHOS)**

Valor do Contrato: 1.398,72  
 Valor Lançado: 1.398,72

Empenhos: 355, 356, 358, 359, 370, 385

**Ente Consorciado: MUNICIPIO DE TIGRINHOS**

| Valor Lançado   | RECEITAS      |                  |                  |                 |              | DESPESA   |                 |             |                 |                 |             |
|-----------------|---------------|------------------|------------------|-----------------|--------------|---|-----------------|-------------|-----------------|-----------------|-------------|
|                 | Rubrica       |                  |                  |                 |              | Elemento  |                 |             |                 |                 |             |
|                 | Até o Período | Arrecadação      | Anulação         | Total Período   | Saldo a rec. | Empe. Ant   | Empenhado       | Anl de Emp. | Liquidado       | Pago            | Saldo a Emp |
|                 |               |                  |                  |                 |              | <b>3.3.90.00.00.00.00.00 - DESPESAS ADMINISTRATIVAS</b> |                 |             |                 |                 |             |
|                 |               |                  |                  |                 |              | 0,00  | 1.398,72        | 0,00        | 1.398,72        | 1.398,72        |             |
| <b>1.398,72</b> | <b>0,00</b>   | <b>22.070,22</b> | <b>20.671,50</b> | <b>1.398,72</b> | <b>0,00</b>  | <b>0,00</b>   | <b>1.398,72</b> | <b>0,00</b> | <b>1.398,72</b> | <b>1.398,72</b> | <b>0,00</b> |
| <b>1.398,72</b> | <b>0,00</b>   | <b>22.070,22</b> | <b>20.671,50</b> | <b>1.398,72</b> | <b>0,00</b>  | <b>0,00</b>   | <b>1.398,72</b> | <b>0,00</b> | <b>1.398,72</b> | <b>1.398,45</b> | <b>0,00</b> |



ESTADO DE SANTA CATARINA  
 CONSORCIO SEGUR. ALIMENT. DESEN. EXTREMO OESTE  
 [FLCCO] Relatório de Valores Executados por Ente Consorciado

Exercício de 2022  
 Período: Janeiro à Dezembro

**Contrato: 549 - CONTRATO DE RATEIO MATERIAL PERMANENTE (TIGRINHOS)**

Valor do Contrato: 300,00

Valor Lançado: 300,00

Empenhos: 468

**Ente Consorciado: MUNICIPIO DE TIGRINHOS**

| Valor Lançado | RECEITAS  |               |             |               |              | DESPESA   |               |             |               |                   |             |
|---------------|---|---------------|-------------|---------------|--------------|---|---------------|-------------|---------------|-------------------|-------------|
|               | Rubrica   |               |             |               |              | Elemento  |               |             |               |                   |             |
|               | Até o Período   | Arrecadação   | Anulação    | Total Período | Saldo a rec. | Empe. Ant   | Empenhado     | Anl de Emp. | Liquidado     | Pago              | Saldo a Emp |
|               | <b>1.7.3.8.02.1.1.68.03.00 - Transferências de Municípios (Tigrinhos) - Mat. Permanente</b> |               |             |               |              | <b>4.4.90.00.00.00.00.00 - INVESTIMENTOS</b>            |               |             |               |                   |             |
|               | 0,00  | 300,00        | 0,00        | 300,00        |              | 0,00  | 300,00        | 0,00        | 300,00        | 300,00            |             |
|               |   |               |             |               |              | <b>3.3.90.00.00.00.00.00 - DESPESAS ADMINISTRATIVAS</b> |               |             |               |                   |             |
|               |   |               |             |               |              | 0,00  | 0,00          | 0,00        | 0,00          | 0,00              |             |
| <b>300,00</b> | <b>0,00</b>   | <b>300,00</b> | <b>0,00</b> | <b>300,00</b> | <b>0,00</b>  | <b>0,00</b>   | <b>300,00</b> | <b>0,00</b> | <b>300,00</b> | <b>300,00</b>     | <b>0,00</b> |
| <b>300,00</b> | <b>0,00</b>   | <b>300,00</b> | <b>0,00</b> | <b>300,00</b> | <b>0,00</b>  | <b>0,00</b>   | <b>300,00</b> | <b>0,00</b> | <b>300,00</b> | <b>-22.512,83</b> | <b>0,00</b> |



ESTADO DE SANTA CATARINA  
CONSORCIO SEGUR. ALIMENT. DESEN. EXTREMO OESTE  
[FLCCO] Relatório de Valores Executados por Ente Consorciado

Exercício de 2022  
Período: Janeiro à Dezembro

**Contrato: 567 - CONTRATO DE RATEIO FOLHA (SEBERI)**

Valor do Contrato: 28.941,72

Valor Lançado: 28.941,72

Empenhos:

**Ente Consorciado: SEBERI**

| Valor Lançado    | RECEITAS      |                  |             |                  |                 | DESPESA   |             |             |             |                   |                  |
|------------------|---------------|------------------|-------------|------------------|-----------------|---|-------------|-------------|-------------|-------------------|------------------|
|                  | Rubrica       |                  |             |                  |                 | Elemento  |             |             |             |                   |                  |
|                  | Até o Período | Arrecadação      | Anulação    | Total Período    | Saldo a rec.    | Empe. Ant   | Empenhado   | Anl de Emp. | Liquidado   | Pago              | Saldo a Emp      |
|                  |               |                  |             |                  |                 | <b>3.3.90.00.00.00.00.00 - DESPESAS ADMINISTRATIVAS</b> |             |             |             |                   |                  |
|                  |               |                  |             |                  |                 | 0,00  | 0,00        | 0,00        | 0,00        | 0,00              |                  |
| <b>28.941,72</b> | <b>0,00</b>   | <b>26.529,91</b> | <b>0,00</b> | <b>26.529,91</b> | <b>2.411,81</b> | <b>0,00</b>   | <b>0,00</b> | <b>0,00</b> | <b>0,00</b> | <b>0,00</b>       | <b>28.941,72</b> |
| <b>28.941,72</b> | <b>0,00</b>   | <b>26.529,91</b> | <b>0,00</b> | <b>26.529,91</b> | <b>2.411,81</b> | <b>0,00</b>   | <b>0,00</b> | <b>0,00</b> | <b>0,00</b> | <b>-22.812,83</b> | <b>28.941,72</b> |







ESTADO DE SANTA CATARINA  
 CONSORCIO SEGUR. ALIMENT. DESEN. EXTREMO OESTE  
 [FLCCO] Relatório de Valores Executados por Ente Consorciado

Exercício de 2022  
 Período: Janeiro à Dezembro

**Contrato: 569 - CONTRATO DE RATEIO MATERIAL PERMANENTE (SEBERI)**

Valor do Contrato: 600,00  
 Valor Lançado: 600,00

Empenhos: 467

**Ente Consorciado: SEBERI**

| Valor Lançado | RECEITAS      |               |             |               |              |   | DESPESA       |             |               |                   |             |  |
|---------------|---------------|---------------|-------------|---------------|--------------|---|---------------|-------------|---------------|-------------------|-------------|--|
|               | Rubrica       |               |             |               |              |   | Elemento      |             |               |                   |             |  |
|               | Até o Período | Arrecadação   | Anulação    | Total Período | Saldo a rec. | Empe. Ant   | Empenhado     | Anl de Emp. | Liquidado     | Pago              | Saldo a Emp |  |
|               |               |               |             |               |              | <b>4.4.90.00.00.00.00.00 - INVESTIMENTOS</b>            |               |             |               |                   |             |  |
|               |               |               |             |               |              | 0,00  | 600,00        | 0,00        | 600,00        | 600,00            |             |  |
|               |               |               |             |               |              | <b>3.3.90.00.00.00.00.00 - DESPESAS ADMINISTRATIVAS</b> |               |             |               |                   |             |  |
|               |               |               |             |               |              | 0,00  | 0,00          | 0,00        | 0,00          | 0,00              |             |  |
| <b>600,00</b> | <b>0,00</b>   | <b>550,00</b> | <b>0,00</b> | <b>550,00</b> | <b>50,00</b> | <b>0,00</b>   | <b>600,00</b> | <b>0,00</b> | <b>600,00</b> | <b>600,00</b>     | <b>0,00</b> |  |
| <b>600,00</b> | <b>0,00</b>   | <b>550,00</b> | <b>0,00</b> | <b>550,00</b> | <b>50,00</b> | <b>0,00</b>   | <b>600,00</b> | <b>0,00</b> | <b>600,00</b> | <b>-22.212,83</b> | <b>0,00</b> |  |



ESTADO DE SANTA CATARINA  
CONSORCIO SEGUR. ALIMENT. DESEN. EXTREMO OESTE  
[FLCCO] Relatório de Valores Executados por Ente Consorciado

Exercício de 2022  
Período: Janeiro à Dezembro

**Contrato: 570 - CONTRATO DE RATEIO FOLHA (SANTA ISABEL DO OESTE)**

Valor do Contrato: 29.808,12

Valor Lançado: 29.808,12

Empenhos:

**Ente Consorciado: MUNICÍPIO DE SANTA ISABEL DO OESTE**

| Valor Lançado    | RECEITAS      |                  |             |                  |              | DESPESA   |             |             |             |                   |                  |
|------------------|---------------|------------------|-------------|------------------|--------------|---|-------------|-------------|-------------|-------------------|------------------|
|                  | Rubrica       |                  |             |                  |              | Elemento  |             |             |             |                   |                  |
|                  | Até o Período | Arrecadação      | Anulação    | Total Período    | Saldo a rec. | Empe. Ant   | Empenhado   | Anl de Emp. | Liquidado   | Pago              | Saldo a Emp      |
|                  |               |                  |             |                  |              | <b>3.3.90.00.00.00.00.00 - DESPESAS ADMINISTRATIVAS</b> |             |             |             |                   |                  |
|                  |               |                  |             |                  |              | 0,00  | 0,00        | 0,00        | 0,00        | 0,00              |                  |
| <b>29.808,12</b> | <b>0,00</b>   | <b>29.808,12</b> | <b>0,00</b> | <b>29.808,12</b> | <b>0,00</b>  | <b>0,00</b>   | <b>0,00</b> | <b>0,00</b> | <b>0,00</b> | <b>0,00</b>       | <b>29.808,12</b> |
| <b>29.808,12</b> | <b>0,00</b>   | <b>29.808,12</b> | <b>0,00</b> | <b>29.808,12</b> | <b>0,00</b>  | <b>0,00</b>   | <b>0,00</b> | <b>0,00</b> | <b>0,00</b> | <b>-22.812,83</b> | <b>29.808,12</b> |





ESTADO DE SANTA CATARINA  
 CONSORCIO SEGUR. ALIMENT. DESEN. EXTREMO OESTE  
 [FLCCO] Relatório de Valores Executados por Ente Consorciado

Exercício de 2022  
 Período: Janeiro à Dezembro

**Contrato: 572 - CONTRATO DE RATEIO MATERIAL PERMANENTE (SANTA ISABEL DO OESTE)**

Valor do Contrato: 600,00  
 Valor Lançado: 600,00

Empenhos: 464

**Ente Consorciado: MUNICÍPIO DE SANTA ISABEL DO OESTE**

| Valor Lançado | RECEITAS      |               |             |               |              | DESPESA   |               |             |               |                   |             |
|---------------|---------------|---------------|-------------|---------------|--------------|---|---------------|-------------|---------------|-------------------|-------------|
|               | Rubrica       |               |             |               |              | Elemento  |               |             |               |                   |             |
|               | Até o Período | Arrecadação   | Anulação    | Total Período | Saldo a rec. | Empe. Ant   | Empenhado     | Anl de Emp. | Liquidado     | Pago              | Saldo a Emp |
|               |               |               |             |               |              | <b>4.4.90.00.00.00.00.00 - INVESTIMENTOS</b>            |               |             |               |                   |             |
|               |               |               |             |               |              | 0,00  | 600,00        | 0,00        | 600,00        | 600,00            |             |
|               |               |               |             |               |              | <b>3.3.90.00.00.00.00.00 - DESPESAS ADMINISTRATIVAS</b> |               |             |               |                   |             |
|               |               |               |             |               |              | 0,00  | 0,00          | 0,00        | 0,00          | 0,00              |             |
| <b>600,00</b> | <b>0,00</b>   | <b>600,00</b> | <b>0,00</b> | <b>600,00</b> | <b>0,00</b>  | <b>0,00</b>   | <b>600,00</b> | <b>0,00</b> | <b>600,00</b> | <b>600,00</b>     | <b>0,00</b> |
| <b>600,00</b> | <b>0,00</b>   | <b>600,00</b> | <b>0,00</b> | <b>600,00</b> | <b>0,00</b>  | <b>0,00</b>   | <b>600,00</b> | <b>0,00</b> | <b>600,00</b> | <b>-22.212,83</b> | <b>0,00</b> |



ESTADO DE SANTA CATARINA  
CONSORCIO SEGUR. ALIMENT. DESEN. EXTREMO OESTE  
[FLCCO] Relatório de Valores Executados por Ente Consorciado

Exercício de 2022  
Período: Janeiro à Dezembro

**Contrato: 573 - CONTRATO DE RATEIO FOLHA (PARAÍSO)**

Valor do Contrato: 24.270,60

Valor Lançado: 24.270,60

Empenhos:

**Ente Consorciado: MUNICÍPIO DE PARAÍSO**

| Valor Lançado    | RECEITAS      |                  |             |                  |              | DESPESA   |             |             |                   |             |                  |
|------------------|---------------|------------------|-------------|------------------|--------------|---|-------------|-------------|-------------------|-------------|------------------|
|                  | Rubrica       |                  |             |                  |              | Elemento  |             |             |                   |             |                  |
|                  | Até o Período | Arrecadação      | Anulação    | Total Período    | Saldo a rec. | Empe. Ant   | Empenhado   | Anl de Emp. | Liquidado         | Pago        | Saldo a Emp      |
|                  |               |                  |             |                  |              | <b>3.3.90.00.00.00.00.00 - DESPESAS ADMINISTRATIVAS</b> |             |             |                   |             |                  |
|                  |               |                  |             |                  |              | 0,00  | 0,00        | 0,00        | 0,00              | 0,00        |                  |
| <b>24.270,60</b> | <b>0,00</b>   | <b>24.270,60</b> | <b>0,00</b> | <b>24.270,60</b> | <b>0,00</b>  | <b>0,00</b>   | <b>0,00</b> | <b>0,00</b> | <b>0,00</b>       | <b>0,00</b> | <b>24.270,60</b> |
| <b>24.270,60</b> | <b>0,00</b>   | <b>24.270,60</b> | <b>0,00</b> | <b>24.270,60</b> | <b>0,00</b>  | <b>0,00</b>   | <b>0,00</b> | <b>0,00</b> | <b>-22.812,83</b> |             | <b>24.270,60</b> |



ESTADO DE SANTA CATARINA  
 CONSORCIO SEGUR. ALIMENT. DESEN. EXTREMO OESTE  
 [FLCCO] Relatório de Valores Executados por Ente Consorciado

Exercício de 2022  
 Período: Janeiro à Dezembro

**Contrato: 574 - CONTRATO DE RATEIO MANUTENÇÃO/SERVIÇO (PARAÍSO)**

Valor do Contrato: 3.121,56  
 Valor Lançado: 3.121,56

Empenhos: 317, 350, 351, 353

**Ente Consorciado: MUNICÍPIO DE PARAÍSO**

| Valor Lançado   | RECEITAS   |                 |             |                 |              | DESPESA   |                 |             |                 |                 |             |
|-----------------|--|-----------------|-------------|-----------------|--------------|---|-----------------|-------------|-----------------|-----------------|-------------|
|                 | Rubrica  |                 |             |                 |              | Elemento  |                 |             |                 |                 |             |
|                 | Até o Período  | Arrecadação     | Anulação    | Total Período   | Saldo a rec. | Empe. Ant   | Empenhado       | Anl de Emp. | Liquidado       | Pago            | Saldo a Emp |
|                 | <b>1.7.3.8.02.1.1.20.02.00 - Transferências de Municípios (Paraíso) - Mat.</b> |                 |             |                 |              | <b>3.3.90.00.00.00.00.00 - DESPESAS ADMINISTRATIVAS</b> |                 |             |                 |                 |             |
|                 | 0,00   | 3.121,56        | 0,00        | 3.121,56        |              | 0,00  | 3.121,56        | 0,00        | 3.121,56        | 3.121,56        |             |
| <b>3.121,56</b> | <b>0,00</b>  | <b>3.121,56</b> | <b>0,00</b> | <b>3.121,56</b> | <b>0,00</b>  | <b>0,00</b>   | <b>3.121,56</b> | <b>0,00</b> | <b>3.121,56</b> | <b>3.121,56</b> | <b>0,00</b> |
| <b>3.121,56</b> | <b>0,00</b>  | <b>3.121,56</b> | <b>0,00</b> | <b>3.121,56</b> | <b>0,00</b>  | <b>0,00</b>   | <b>3.121,56</b> | <b>0,00</b> | <b>3.121,56</b> | <b>3.121,29</b> | <b>0,00</b> |



ESTADO DE SANTA CATARINA  
CONSORCIO SEGUR. ALIMENT. DESEN. EXTREMO OESTE  
[FLCCO] Relatório de Valores Executados por Ente Consorciado

Exercício de 2022  
Período: Janeiro à Dezembro

**Contrato: 575 - CONTRATO DE RATEIO MATERIAL PERMANENTE (PARAÍSO)**

Valor do Contrato: 300,00  
Valor Lançado: 300,00

Empenhos: 457

**Ente Consorciado: MUNICÍPIO DE PARAÍSO**

| Valor Lançado | RECEITAS      |               |             |               |              |   | DESPESA       |             |               |                   |             |  |
|---------------|---------------|---------------|-------------|---------------|--------------|---|---------------|-------------|---------------|-------------------|-------------|--|
|               | Rubrica       |               |             |               |              |   | Elemento      |             |               |                   |             |  |
|               | Até o Período | Arrecadação   | Anulação    | Total Período | Saldo a rec. | Empe. Ant   | Empenhado     | Anl de Emp. | Liquidado     | Pago              | Saldo a Emp |  |
|               |               |               |             |               |              | <b>4.4.90.00.00.00.00.00 - INVESTIMENTOS</b>            |               |             |               |                   |             |  |
|               |               |               |             |               |              | 0,00  | 300,00        | 0,00        | 300,00        | 300,00            |             |  |
|               |               |               |             |               |              | <b>3.3.90.00.00.00.00.00 - DESPESAS ADMINISTRATIVAS</b> |               |             |               |                   |             |  |
|               |               |               |             |               |              | 0,00  | 0,00          | 0,00        | 0,00          | 0,00              |             |  |
| <b>300,00</b> | <b>0,00</b>   | <b>300,00</b> | <b>0,00</b> | <b>300,00</b> | <b>0,00</b>  | <b>0,00</b>   | <b>300,00</b> | <b>0,00</b> | <b>300,00</b> | <b>300,00</b>     | <b>0,00</b> |  |
| <b>300,00</b> | <b>0,00</b>   | <b>300,00</b> | <b>0,00</b> | <b>300,00</b> | <b>0,00</b>  | <b>0,00</b>   | <b>300,00</b> | <b>0,00</b> | <b>300,00</b> | <b>-22.512,83</b> | <b>0,00</b> |  |





ESTADO DE SANTA CATARINA  
CONSORCIO SEGUR. ALIMENT. DESEN. EXTREMO OESTE  
[FLCCO] Relatório de Valores Executados por Ente Consorciado

Exercício de 2022  
Período: Janeiro à Dezembro

**Contrato: 576 - CONTRATO DE RATEIO FOLHA (MARMELEIRO)**

Valor do Contrato: 28.543,20

Valor Lançado: 28.543,20

Empenhos:

**Ente Consorciado: MUNICÍPIO DE MARMELEIRO**

| Valor Lançado    | RECEITAS   |                  |             |                  |              | DESPESA   |             |             |             |                   |                  |
|------------------|--|------------------|-------------|------------------|--------------|---|-------------|-------------|-------------|-------------------|------------------|
|                  | Rubrica  |                  |             |                  |              | Elemento  |             |             |             |                   |                  |
|                  | Até o Período  | Arrecadação      | Anulação    | Total Período    | Saldo a rec. | Empe. Ant   | Empenhado   | Anl de Emp. | Liquidado   | Pago              | Saldo a Emp      |
|                  | <b>1.7.3.8.02.1.1.17.01.00 - Transferências de Municípios (Marmeleiro) - Folha</b> |                  |             |                  |              | <b>3.3.90.00.00.00.00.00 - DESPESAS ADMINISTRATIVAS</b> |             |             |             |                   |                  |
|                  | 0,00   | 28.543,20        | 0,00        | 28.543,20        |              | 0,00  | 0,00        | 0,00        | 0,00        | 0,00              |                  |
| <b>28.543,20</b> | <b>0,00</b>  | <b>28.543,20</b> | <b>0,00</b> | <b>28.543,20</b> | <b>0,00</b>  | <b>0,00</b>   | <b>0,00</b> | <b>0,00</b> | <b>0,00</b> | <b>0,00</b>       | <b>28.543,20</b> |
| <b>28.543,20</b> | <b>0,00</b>  | <b>28.543,20</b> | <b>0,00</b> | <b>28.543,20</b> | <b>0,00</b>  | <b>0,00</b>   | <b>0,00</b> | <b>0,00</b> | <b>0,00</b> | <b>-22.812,83</b> | <b>28.543,20</b> |



ESTADO DE SANTA CATARINA  
CONSORCIO SEGUR. ALIMENT. DESEN. EXTREMO OESTE  
[FLCCO] Relatório de Valores Executados por Ente Consorciado

Exercício de 2022  
Período: Janeiro à Dezembro

**Contrato: 577 - CONTRATO DE RATEIO FOLHA (MATERIAL/SERVIÇO)**

Valor do Contrato: 13.449,12  
Valor Lançado: 13.449,12

Empenhos: 324, 326, 369

**Ente Consorciado: MUNICÍPIO DE MARMELEIRO**

| Valor Lançado    | RECEITAS      |                  |             |                  |              | DESPESA   |                 |               |                 |                 |                  |
|------------------|---------------|------------------|-------------|------------------|--------------|---|-----------------|---------------|-----------------|-----------------|------------------|
|                  | Rubrica       |                  |             |                  |              | Elemento  |                 |               |                 |                 |                  |
|                  | Até o Período | Arrecadação      | Anulação    | Total Período    | Saldo a rec. | Empe. Ant   | Empenhado       | Anl de Emp.   | Liquidado       | Pago            | Saldo a Emp      |
|                  |               |                  |             |                  |              | <b>3.3.90.00.00.00.00.00 - DESPESAS ADMINISTRATIVAS</b> |                 |               |                 |                 |                  |
|                  |               |                  |             |                  |              | 0,00  | 1.491,80        | 731,48        | 1.491,80        | 1.491,80        |                  |
| <b>13.449,12</b> | <b>0,00</b>   | <b>13.449,12</b> | <b>0,00</b> | <b>13.449,12</b> | <b>0,00</b>  | <b>0,00</b>   | <b>1.491,80</b> | <b>731,48</b> | <b>1.491,80</b> | <b>1.491,80</b> | <b>11.957,32</b> |
| <b>13.449,12</b> | <b>0,00</b>   | <b>13.449,12</b> | <b>0,00</b> | <b>13.449,12</b> | <b>0,00</b>  | <b>0,00</b>   | <b>1.491,80</b> | <b>731,48</b> | <b>1.491,80</b> | <b>1.491,80</b> | <b>11.957,32</b> |



ESTADO DE SANTA CATARINA  
CONSORCIO SEGUR. ALIMENT. DESEN. EXTREMO OESTE  
[FLCCO] Relatório de Valores Executados por Ente Consorciado

Exercício de 2022  
Período: Janeiro à Dezembro

**Contrato: 578 - CONTRATO DE RATEIO MATERIAL PERMANENTE (MARMELEIRO)**

Valor do Contrato: 600,00  
Valor Lançado: 600,00

Empenhos: 114

**Ente Consorciado: MUNICÍPIO DE MARMELEIRO**

| Valor Lançado | RECEITAS      |               |             |               |              | DESPESA   |               |             |               |               |             |
|---------------|---------------|---------------|-------------|---------------|--------------|---|---------------|-------------|---------------|---------------|-------------|
|               | Rubrica       |               |             |               |              | Elemento  |               |             |               |               |             |
|               | Até o Período | Arrecadação   | Anulação    | Total Período | Saldo a rec. | Empe. Ant   | Empenhado     | Anl de Emp. | Liquidado     | Pago          | Saldo a Emp |
|               |               |               |             |               |              | <b>4.4.90.00.00.00.00.00 - INVESTIMENTOS</b>            |               |             |               |               |             |
|               |               |               |             |               |              | 0,00  | 600,00        | 0,00        | 600,00        | 600,00        |             |
|               |               |               |             |               |              | <b>3.3.90.00.00.00.00.00 - DESPESAS ADMINISTRATIVAS</b> |               |             |               |               |             |
|               |               |               |             |               |              | 0,00  | 0,00          | 0,00        | 0,00          | 0,00          |             |
| <b>600,00</b> | <b>0,00</b>   | <b>600,00</b> | <b>0,00</b> | <b>600,00</b> | <b>0,00</b>  | <b>0,00</b>   | <b>600,00</b> | <b>0,00</b> | <b>600,00</b> | <b>600,00</b> | <b>0,00</b> |
| <b>600,00</b> | <b>0,00</b>   | <b>600,00</b> | <b>0,00</b> | <b>600,00</b> | <b>0,00</b>  | <b>0,00</b>   | <b>600,00</b> | <b>0,00</b> | <b>600,00</b> | <b>0,00</b>   | <b>0,00</b> |



ESTADO DE SANTA CATARINA  
CONSORCIO SEGUR. ALIMENT. DESEN. EXTREMO OESTE  
[FLCCO] Relatório de Valores Executados por Ente Consorciado

Exercício de 2022  
Período: Janeiro à Dezembro

**Contrato: 579 - CONTRATO DE RATEIO FOLHA (SALGADO FILHO)**

Valor do Contrato: 26.008,80

Valor Lançado: 26.008,80

Empenhos:

**Ente Consorciado: SALGADO FILHO**

| Valor Lançado    | RECEITAS  |                  |             |                  |              | DESPESA   |             |             |                   |             |                  |
|------------------|---|------------------|-------------|------------------|--------------|---|-------------|-------------|-------------------|-------------|------------------|
|                  | Rubrica   |                  |             |                  |              | Elemento  |             |             |                   |             |                  |
|                  | Até o Período   | Arrecadação      | Anulação    | Total Período    | Saldo a rec. | Empe. Ant   | Empenhado   | Anl de Emp. | Liquidado         | Pago        | Saldo a Emp      |
|                  | <b>1.7.3.8.02.1.1.22.01.00 - Transferências de Municípios (Salgado Filho) - Folha</b> |                  |             |                  |              | <b>3.3.90.00.00.00.00.00 - DESPESAS ADMINISTRATIVAS</b> |             |             |                   |             |                  |
|                  | 0,00  | 26.008,80        | 0,00        | 26.008,80        |              | 0,00  | 0,00        | 0,00        | 0,00              | 0,00        |                  |
| <b>26.008,80</b> | <b>0,00</b>   | <b>26.008,80</b> | <b>0,00</b> | <b>26.008,80</b> | <b>0,00</b>  | <b>0,00</b>   | <b>0,00</b> | <b>0,00</b> | <b>0,00</b>       | <b>0,00</b> | <b>26.008,80</b> |
| <b>26.008,80</b> | <b>0,00</b>   | <b>26.008,80</b> | <b>0,00</b> | <b>26.008,80</b> | <b>0,00</b>  | <b>0,00</b>   | <b>0,00</b> | <b>0,00</b> | <b>-22.812,83</b> |             | <b>26.008,80</b> |



ESTADO DE SANTA CATARINA  
 CONSORCIO SEGUR. ALIMENT. DESEN. EXTREMO OESTE  
 [FLCCO] Relatório de Valores Executados por Ente Consorciado

Exercício de 2022  
 Período: Janeiro à Dezembro

**Contrato: 580 - CONTRATO DE RATEIO MATERIAL/SERVIÇO (SALGADO FILHO)**

Valor do Contrato: 5.409,24

Valor Lançado: 5.409,24

Empenhos: 392, 393

**Ente Consorciado: SALGADO FILHO**

| Valor Lançado   | RECEITAS      |                 |             |                 |              | DESPESA   |                 |             |                 |                 |                 |
|-----------------|---------------|-----------------|-------------|-----------------|--------------|---|-----------------|-------------|-----------------|-----------------|-----------------|
|                 | Rubrica       |                 |             |                 |              | Elemento  |                 |             |                 |                 |                 |
|                 | Até o Período | Arrecadação     | Anulação    | Total Período   | Saldo a rec. | Empe. Ant   | Empenhado       | Anl de Emp. | Liquidado       | Pago            | Saldo a Emp     |
|                 |               |                 |             |                 |              | <b>3.3.90.00.00.00.00.00 - DESPESAS ADMINISTRATIVAS</b> |                 |             |                 |                 |                 |
|                 |               |                 |             |                 |              | 0,00  | 3.113,33        | 0,00        | 3.113,33        | 3.113,33        |                 |
| <b>5.409,24</b> | <b>0,00</b>   | <b>5.409,24</b> | <b>0,00</b> | <b>5.409,24</b> | <b>0,00</b>  | <b>0,00</b>   | <b>3.113,33</b> | <b>0,00</b> | <b>3.113,33</b> | <b>3.113,33</b> | <b>2.295,91</b> |
| <b>5.409,24</b> | <b>0,00</b>   | <b>5.409,24</b> | <b>0,00</b> | <b>5.409,24</b> | <b>0,00</b>  | <b>0,00</b>   | <b>3.113,33</b> | <b>0,00</b> | <b>3.113,33</b> | <b>3.113,33</b> | <b>2.295,91</b> |



ESTADO DE SANTA CATARINA  
CONSORCIO SEGUR. ALIMENT. DESEN. EXTREMO OESTE  
[FLCCO] Relatório de Valores Executados por Ente Consorciado

Exercício de 2022  
Período: Janeiro à Dezembro

**Contrato: 581 - CONTRATO DE RATEIO MATERIAL PERMANENTE (SALGADO FILHO)**

Valor do Contrato: 300,00

Valor Lançado: 300,00

Empenhos: 461

**Ente Consorciado: SALGADO FILHO**

| Valor Lançado | RECEITAS      |               |             |               |              |   | DESPESA       |             |               |                   |             |  |
|---------------|---------------|---------------|-------------|---------------|--------------|---|---------------|-------------|---------------|-------------------|-------------|--|
|               | Rubrica       |               |             |               |              |   | Elemento      |             |               |                   |             |  |
|               | Até o Período | Arrecadação   | Anulação    | Total Período | Saldo a rec. | Empe. Ant   | Empenhado     | Anl de Emp. | Liquidado     | Pago              | Saldo a Emp |  |
|               |               |               |             |               |              | <b>4.4.90.00.00.00.00.00 - INVESTIMENTOS</b>            |               |             |               |                   |             |  |
|               |               |               |             |               |              | 0,00  | 300,00        | 0,00        | 300,00        | 300,00            |             |  |
|               |               |               |             |               |              | <b>3.3.90.00.00.00.00.00 - DESPESAS ADMINISTRATIVAS</b> |               |             |               |                   |             |  |
|               |               |               |             |               |              | 0,00  | 0,00          | 0,00        | 0,00          | 0,00              |             |  |
| <b>300,00</b> | <b>0,00</b>   | <b>300,00</b> | <b>0,00</b> | <b>300,00</b> | <b>0,00</b>  | <b>0,00</b>   | <b>300,00</b> | <b>0,00</b> | <b>300,00</b> | <b>300,00</b>     | <b>0,00</b> |  |
| <b>300,00</b> | <b>0,00</b>   | <b>300,00</b> | <b>0,00</b> | <b>300,00</b> | <b>0,00</b>  | <b>0,00</b>   | <b>300,00</b> | <b>0,00</b> | <b>300,00</b> | <b>-22.512,83</b> | <b>0,00</b> |  |



ESTADO DE SANTA CATARINA  
CONSORCIO SEGUR. ALIMENT. DESEN. EXTREMO OESTE  
[FLCCO] Relatório de Valores Executados por Ente Consorciado

Exercício de 2022  
Período: Janeiro à Dezembro

**Contrato: 582 - CONTRATO DE RATEIO MATERIAL/SERVIÇO (SANTA HELENA)**

Valor do Contrato: 2.376,00

Valor Lançado: 2.376,00

Empenhos: 255, 341

**Ente Consorciado: MUNICÍPIO DE SANTA HELENA**

| Valor Lançado   | RECEITAS  |                 |             |                 |              | DESPESA   |                 |             |                 |                 |               |
|-----------------|---|-----------------|-------------|-----------------|--------------|---|-----------------|-------------|-----------------|-----------------|---------------|
|                 | Rubrica   |                 |             |                 |              | Elemento  |                 |             |                 |                 |               |
|                 | Até o Período   | Arrecadação     | Anulação    | Total Período   | Saldo a rec. | Empe. Ant   | Empenhado       | Anl de Emp. | Liquidado       | Pago            | Saldo a Emp   |
|                 | <b>1.7.3.8.02.1.1.24.03.00 - Transferências de Municípios (Santa Helena) - Mat.</b> |                 |             |                 |              | <b>3.3.90.00.00.00.00.00 - DESPESAS ADMINISTRATIVAS</b> |                 |             |                 |                 |               |
|                 | 0,00  | 0,00            | 0,00        | 0,00            |              | 0,00  | 2.276,00        | 0,00        | 2.276,00        | 2.276,00        |               |
| <b>2.376,00</b> | <b>0,00</b>   | <b>2.376,00</b> | <b>0,00</b> | <b>2.376,00</b> | <b>0,00</b>  | <b>0,00</b>   | <b>2.276,00</b> | <b>0,00</b> | <b>2.276,00</b> | <b>2.276,00</b> | <b>100,00</b> |
| <b>2.376,00</b> | <b>0,00</b>   | <b>2.376,00</b> | <b>0,00</b> | <b>2.376,00</b> | <b>0,00</b>  | <b>0,00</b>   | <b>2.276,00</b> | <b>0,00</b> | <b>2.276,00</b> | <b>2.276,00</b> | <b>100,00</b> |



**ESTADO DE SANTA CATARINA**  
**CONSORCIO SEGUR. ALIMENT. DESEN. EXTREMO OESTE**  
 [FLCCO] Relatório de Valores Executados por Ente Consorciado

Exercício de 2022  
 Período: Janeiro à Dezembro

**Contrato: 583 - CONTRATO DE RATEIO MATERIAL PERMANENTE (SANTA HELENA)**

Valor do Contrato: 300,00  
 Valor Lançado: 300,00

Empenhos: 463

**Ente Consorciado: MUNICÍPIO DE SANTA HELENA**

| Valor Lançado | RECEITAS  |               |             |               |              | DESPESA   |               |             |               |                   |             |
|---------------|---|---------------|-------------|---------------|--------------|---|---------------|-------------|---------------|-------------------|-------------|
|               | Rubrica   |               |             |               |              | Elemento  |               |             |               |                   |             |
|               | Até o Período   | Arrecadação   | Anulação    | Total Período | Saldo a rec. | Empe. Ant   | Empenhado     | Anl de Emp. | Liquidado     | Pago              | Saldo a Emp |
|               | <b>1.7.3.8.02.1.1.24.03.00 - Transferências de Municípios (Santa Helena) - Mat.</b> |               |             |               |              | <b>4.4.90.00.00.00.00.00 - INVESTIMENTOS</b>            |               |             |               |                   |             |
|               | 0,00  | 300,00        | 0,00        | 300,00        |              | 0,00  | 300,00        | 0,00        | 300,00        | 300,00            |             |
|               |   |               |             |               |              | <b>3.3.90.00.00.00.00.00 - DESPESAS ADMINISTRATIVAS</b> |               |             |               |                   |             |
|               |   |               |             |               |              | 0,00  | 0,00          | 0,00        | 0,00          | 0,00              |             |
| <b>300,00</b> | <b>0,00</b>   | <b>300,00</b> | <b>0,00</b> | <b>300,00</b> | <b>0,00</b>  | <b>0,00</b>   | <b>300,00</b> | <b>0,00</b> | <b>300,00</b> | <b>300,00</b>     | <b>0,00</b> |
| <b>300,00</b> | <b>0,00</b>   | <b>300,00</b> | <b>0,00</b> | <b>300,00</b> | <b>0,00</b>  | <b>0,00</b>   | <b>300,00</b> | <b>0,00</b> | <b>300,00</b> | <b>-22.512,83</b> | <b>0,00</b> |





ESTADO DE SANTA CATARINA  
CONSORCIO SEGUR. ALIMENT. DESEN. EXTREMO OESTE  
[FLCCO] Relatório de Valores Executados por Ente Consorciado

Exercício de 2022  
Período: Janeiro à Dezembro

**Contrato: 584 - CONTRATO DE RATEIO FOLHA (SÃO BERNARDINO)**

Valor do Contrato: 27.508,32

Valor Lançado: 27.508,32

Empenhos:

**Ente Consorciado: MUNICÍPIO DE SÃO BERNARDINO**

| Valor Lançado    | RECEITAS   |                  |             |                  |              | DESPESA   |             |             |                   |             |                  |
|------------------|--|------------------|-------------|------------------|--------------|---|-------------|-------------|-------------------|-------------|------------------|
|                  | Rubrica  |                  |             |                  |              | Elemento  |             |             |                   |             |                  |
|                  | Até o Período  | Arrecadação      | Anulação    | Total Período    | Saldo a rec. | Empe. Ant   | Empenhado   | Anl de Emp. | Liquidado         | Pago        | Saldo a Emp      |
|                  | <b>1.7.3.8.02.1.1.26.01.00 - Transferências de Municípios (São Bernardino) - Folha</b> |                  |             |                  |              | <b>3.3.90.00.00.00.00.00 - DESPESAS ADMINISTRATIVAS</b> |             |             |                   |             |                  |
|                  | 0,00   | 27.508,32        | 0,00        | 27.508,32        |              | 0,00  | 0,00        | 0,00        | 0,00              | 0,00        |                  |
| <b>27.508,32</b> | <b>0,00</b>  | <b>27.508,32</b> | <b>0,00</b> | <b>27.508,32</b> | <b>0,00</b>  | <b>0,00</b>   | <b>0,00</b> | <b>0,00</b> | <b>0,00</b>       | <b>0,00</b> | <b>27.508,32</b> |
| <b>27.508,32</b> | <b>0,00</b>  | <b>27.508,32</b> | <b>0,00</b> | <b>27.508,32</b> | <b>0,00</b>  | <b>0,00</b>   | <b>0,00</b> | <b>0,00</b> | <b>-22.812,83</b> |             | <b>27.508,32</b> |



ESTADO DE SANTA CATARINA  
CONSORCIO SEGUR. ALIMENT. DESEN. EXTREMO OESTE  
[FLCCO] Relatório de Valores Executados por Ente Consorciado

Exercício de 2022  
Período: Janeiro à Dezembro

**Contrato: 585 - CONTRATO DE RATEIO MATERIAL/SERVIÇO (SÃO BERNARDINO)**

Valor do Contrato: 1.975,92

Valor Lançado: 1.975,92

Empenhos: 357, 376, 384

**Ente Consorciado: MUNICÍPIO DE SÃO BERNARDINO**

| Valor Lançado   | RECEITAS   |                 |             |                 |              | DESPESA   |                 |             |                 |                 |             |
|-----------------|--|-----------------|-------------|-----------------|--------------|---|-----------------|-------------|-----------------|-----------------|-------------|
|                 | Rubrica  |                 |             |                 |              | Elemento  |                 |             |                 |                 |             |
|                 | Até o Período  | Arrecadação     | Anulação    | Total Período   | Saldo a rec. | Empe. Ant   | Empenhado       | Anl de Emp. | Liquidado       | Pago            | Saldo a Emp |
|                 | <b>1.7.3.8.02.1.1.26.02.00 - Transferências de Municípios (São Bernardino) - Mat.</b>  |                 |             |                 |              | <b>3.3.90.00.00.00.00.00 - DESPESAS ADMINISTRATIVAS</b> |                 |             |                 |                 |             |
|                 | 0,00   | 1.975,92        | 0,00        | 1.975,92        |              | 0,00  | 1.975,92        | 0,00        | 1.975,92        | 1.975,92        |             |
|                 | <b>1.7.3.8.02.1.1.26.01.00 - Transferências de Municípios (São Bernardino) - Folha</b> |                 |             |                 |              |   |                 |             |                 |                 |             |
|                 | 0,00   | 0,00            | 0,00        | 0,00            |              |   |                 |             |                 |                 |             |
| <b>1.975,92</b> | <b>0,00</b>  | <b>1.975,92</b> | <b>0,00</b> | <b>1.975,92</b> | <b>0,00</b>  | <b>0,00</b>   | <b>1.975,92</b> | <b>0,00</b> | <b>1.975,92</b> | <b>1.975,92</b> | <b>0,00</b> |
| <b>1.975,92</b> | <b>0,00</b>  | <b>1.975,92</b> | <b>0,00</b> | <b>1.975,92</b> | <b>0,00</b>  | <b>0,00</b>   | <b>1.975,92</b> | <b>0,00</b> | <b>1.975,92</b> | <b>1.975,65</b> | <b>0,00</b> |



ESTADO DE SANTA CATARINA  
 CONSORCIO SEGUR. ALIMENT. DESEN. EXTREMO OESTE  
 [FLCCO] Relatório de Valores Executados por Ente Consorciado

Exercício de 2022  
 Período: Janeiro à Dezembro

**Contrato: 586 - CONTRATO DE RATEIO MATERIAL PERMANENTE (SÃO BERNARDINO)**

Valor do Contrato: 300,00

Valor Lançado: 300,00

Empenhos: 465

**Ente Consorciado: MUNICÍPIO DE SÃO BERNARDINO**

| Valor Lançado | RECEITAS   |               |               |               |              | DESPESA   |               |             |               |                   |             |
|---------------|--|---------------|---------------|---------------|--------------|---|---------------|-------------|---------------|-------------------|-------------|
|               | Rubrica  |               |               |               |              | Elemento  |               |             |               |                   |             |
|               | Até o Período  | Arrecadação   | Anulação      | Total Período | Saldo a rec. | Empe. Ant   | Empenhado     | Anl de Emp. | Liquidado     | Pago              | Saldo a Emp |
|               | <b>1.7.3.8.02.1.1.26.01.00 - Transferências de Municípios (São Bernardino) - Folha</b> |               |               |               |              | <b>4.4.90.00.00.00.00.00 - INVESTIMENTOS</b>            |               |             |               |                   |             |
|               | 0,00   | 225,00        | 225,00        | 225,00        |              | 0,00  | 300,00        | 0,00        | 300,00        | 300,00            |             |
|               |  |               |               |               |              | <b>3.3.90.00.00.00.00.00 - DESPESAS ADMINISTRATIVAS</b> |               |             |               |                   |             |
|               |  |               |               |               |              | 0,00  | 0,00          | 0,00        | 0,00          | 0,00              |             |
| <b>300,00</b> | <b>0,00</b>  | <b>525,00</b> | <b>225,00</b> | <b>300,00</b> | <b>0,00</b>  | <b>0,00</b>   | <b>300,00</b> | <b>0,00</b> | <b>300,00</b> | <b>300,00</b>     | <b>0,00</b> |
| <b>300,00</b> | <b>0,00</b>  | <b>525,00</b> | <b>225,00</b> | <b>300,00</b> | <b>0,00</b>  | <b>0,00</b>   | <b>300,00</b> | <b>0,00</b> | <b>300,00</b> | <b>-22.512,83</b> | <b>0,00</b> |



ESTADO DE SANTA CATARINA  
 CONSORCIO SEGUR. ALIMENT. DESEN. EXTREMO OESTE  
 [FLCCO] Relatório de Valores Executados por Ente Consorciado

Exercício de 2022  
 Período: Janeiro à Dezembro

**Contrato: 587 - CONTRATO DE RATEIO FOLHA (DERRUBADAS)**

Valor do Contrato: 26.128,80

Valor Lançado: 26.128,80

Empenhos: 443, 471

**Ente Consorciado: MUNICÍPIO DE DERRUBADAS**

| Valor Lançado    | RECEITAS  |                  |             |                  |              | DESPESA   |                  |             |                  |                  |                 |
|------------------|---|------------------|-------------|------------------|--------------|---|------------------|-------------|------------------|------------------|-----------------|
|                  | Rubrica   |                  |             |                  |              | Elemento  |                  |             |                  |                  |                 |
|                  | Até o Período   | Arrecadação      | Anulação    | Total Período    | Saldo a rec. | Empe. Ant   | Empenhado        | Anl de Emp. | Liquidado        | Pago             | Saldo a Emp     |
|                  | <b>1.7.3.8.02.1.1.09.01.00 - Transferências de Municípios Derrubadas) - Folha</b> |                  |             |                  |              | <b>3.1.90.00.00.00.00.00 - PESSOAL E ENCARGOS</b>       |                  |             |                  |                  |                 |
|                  | 0,00  | 26.128,80        | 0,00        | 26.128,80        |              | 0,00  | 21.526,25        | 0,00        | 21.526,25        | 21.526,25        |                 |
|                  |   |                  |             |                  |              | <b>3.3.90.00.00.00.00.00 - DESPESAS ADMINISTRATIVAS</b> |                  |             |                  |                  |                 |
|                  |   |                  |             |                  |              | 0,00  | 0,00             | 0,00        | 0,00             | 0,00             |                 |
| <b>26.128,80</b> | <b>0,00</b>   | <b>26.128,80</b> | <b>0,00</b> | <b>26.128,80</b> | <b>0,00</b>  | <b>0,00</b>   | <b>21.526,25</b> | <b>0,00</b> | <b>21.526,25</b> | <b>21.526,25</b> | <b>4.602,55</b> |
| <b>26.128,80</b> | <b>0,00</b>   | <b>26.128,80</b> | <b>0,00</b> | <b>26.128,80</b> | <b>0,00</b>  | <b>0,00</b>   | <b>21.526,25</b> | <b>0,00</b> | <b>21.526,25</b> | <b>-1.286,58</b> | <b>4.602,55</b> |



ESTADO DE SANTA CATARINA  
CONSORCIO SEGUR. ALIMENT. DESEN. EXTREMO OESTE  
[FLCCO] Relatório de Valores Executados por Ente Consorciado

Exercício de 2022  
Período: Janeiro à Dezembro

**Contrato: 588 - CONTRATO DE RATEIO MATERIAL PERMANENTE (DERRUBADAS)**

Valor do Contrato: 2.385,48

Valor Lançado: 2.385,48

Empenhos: 262, 275, 284, 294, 295, 344, 354, 366, 380

**Ente Consorciado: MUNICÍPIO DE DERRUBADAS**

| Valor Lançado   | RECEITAS  |                 |             |                 |              | DESPESA   |                 |             |                 |                 |             |
|-----------------|---|-----------------|-------------|-----------------|--------------|---|-----------------|-------------|-----------------|-----------------|-------------|
|                 | Rubrica   |                 |             |                 |              | Elemento  |                 |             |                 |                 |             |
|                 | Até o Período   | Arrecadação     | Anulação    | Total Período   | Saldo a rec. | Empe. Ant   | Empenhado       | Anl de Emp. | Liquidado       | Pago            | Saldo a Emp |
|                 | <b>1.7.3.8.02.1.1.09.02.00 - Transferências de Municípios (Derrubadas) - Mat.</b> |                 |             |                 |              | <b>3.3.90.00.00.00.00.00 - DESPESAS ADMINISTRATIVAS</b> |                 |             |                 |                 |             |
|                 | 0,00  | 2.385,48        | 0,00        | 2.385,48        |              | 0,00  | 2.385,48        | 0,00        | 2.385,48        | 2.385,48        |             |
| <b>2.385,48</b> | <b>0,00</b>   | <b>2.385,48</b> | <b>0,00</b> | <b>2.385,48</b> | <b>0,00</b>  | <b>0,00</b>   | <b>2.385,48</b> | <b>0,00</b> | <b>2.385,48</b> | <b>2.385,48</b> | <b>0,00</b> |
| <b>2.385,48</b> | <b>0,00</b>   | <b>2.385,48</b> | <b>0,00</b> | <b>2.385,48</b> | <b>0,00</b>  | <b>0,00</b>   | <b>2.385,48</b> | <b>0,00</b> | <b>2.385,48</b> | <b>2.168,68</b> | <b>0,00</b> |



ESTADO DE SANTA CATARINA  
CONSORCIO SEGUR. ALIMENT. DESEN. EXTREMO OESTE  
[FLCCO] Relatório de Valores Executados por Ente Consorciado

Exercício de 2022  
Período: Janeiro à Dezembro

**Contrato: 589 - CONTRATO DE RATEIO MATERIAL PERMANENTE (DERRUBADAS)**

Valor do Contrato: 300,00

Valor Lançado: 300,00

Empenhos: 106

**Ente Consorciado: MUNICÍPIO DE DERRUBADAS**

| Valor Lançado | RECEITAS  |               |             |               |              | DESPESA   |               |             |               |               |             |
|---------------|---|---------------|-------------|---------------|--------------|---|---------------|-------------|---------------|---------------|-------------|
|               | Rubrica   |               |             |               |              | Elemento  |               |             |               |               |             |
|               | Até o Período   | Arrecadação   | Anulação    | Total Período | Saldo a rec. | Empe. Ant   | Empenhado     | Anl de Emp. | Liquidado     | Pago          | Saldo a Emp |
|               | <b>1.7.3.8.02.1.1.09.03.00 - Transferências de Municípios (Derrubadas) - Mat.</b> |               |             |               |              | <b>4.4.90.00.00.00.00.00 - INVESTIMENTOS</b>            |               |             |               |               |             |
|               | 0,00  | 300,00        | 0,00        | 300,00        |              | 0,00  | 300,00        | 0,00        | 300,00        | 300,00        |             |
|               |   |               |             |               |              | <b>3.3.90.00.00.00.00.00 - DESPESAS ADMINISTRATIVAS</b> |               |             |               |               |             |
|               |   |               |             |               |              | 0,00  | 0,00          | 0,00        | 0,00          | 0,00          |             |
| <b>300,00</b> | <b>0,00</b>   | <b>300,00</b> | <b>0,00</b> | <b>300,00</b> | <b>0,00</b>  | <b>0,00</b>   | <b>300,00</b> | <b>0,00</b> | <b>300,00</b> | <b>300,00</b> | <b>0,00</b> |
| <b>300,00</b> | <b>0,00</b>   | <b>300,00</b> | <b>0,00</b> | <b>300,00</b> | <b>0,00</b>  | <b>0,00</b>   | <b>300,00</b> | <b>0,00</b> | <b>300,00</b> | <b>56,51</b>  | <b>0,00</b> |



ESTADO DE SANTA CATARINA  
 CONSORCIO SEGUR. ALIMENT. DESEN. EXTREMO OESTE  
 [FLCCO] Relatório de Valores Executados por Ente Consorciado

Exercício de 2022  
 Período: Janeiro à Dezembro

**Contrato: 590 - CONTRATO DE RATEIO FOLHA (DOIS VIZINHOS)**

Valor do Contrato: 35.288,52

Valor Lançado: 35.288,52

Empenhos: 429

**Ente Consorciado: DOIS VIZINHOS**

| Valor Lançado    | RECEITAS  |                  |             |                  |              | DESPESA   |                  |             |                  |                  |                 |
|------------------|---|------------------|-------------|------------------|--------------|---|------------------|-------------|------------------|------------------|-----------------|
|                  | Rubrica   |                  |             |                  |              | Elemento  |                  |             |                  |                  |                 |
|                  | Até o Período   | Arrecadação      | Anulação    | Total Período    | Saldo a rec. | Empe. Ant   | Empenhado        | Anl de Emp. | Liquidado        | Pago             | Saldo a Emp     |
|                  | <b>1.7.3.8.02.1.1.31.01.00 - Transferências de Municípios (Dois Vizinhos) - Folha</b> |                  |             |                  |              | <b>3.1.90.00.00.00.00.00 - PESSOAL E ENCARGOS</b>       |                  |             |                  |                  |                 |
|                  | 0,00  | 35.288,52        | 0,00        | 35.288,52        |              | 0,00  | 30.296,12        | 0,00        | 30.296,12        | 30.296,12        |                 |
|                  |   |                  |             |                  |              | <b>3.3.90.00.00.00.00.00 - DESPESAS ADMINISTRATIVAS</b> |                  |             |                  |                  |                 |
|                  |   |                  |             |                  |              | 0,00  | 0,00             | 0,00        | 0,00             | 0,00             |                 |
| <b>35.288,52</b> | <b>0,00</b>   | <b>35.288,52</b> | <b>0,00</b> | <b>35.288,52</b> | <b>0,00</b>  | <b>0,00</b>   | <b>30.296,12</b> | <b>0,00</b> | <b>30.296,12</b> | <b>30.296,12</b> | <b>4.992,40</b> |
| <b>35.288,52</b> | <b>0,00</b>   | <b>35.288,52</b> | <b>0,00</b> | <b>35.288,52</b> | <b>0,00</b>  | <b>0,00</b>   | <b>30.296,12</b> | <b>0,00</b> | <b>30.296,12</b> | <b>7.483,29</b>  | <b>4.992,40</b> |



ESTADO DE SANTA CATARINA  
CONSORCIO SEGUR. ALIMENT. DESEN. EXTREMO OESTE  
[FLCCO] Relatório de Valores Executados por Ente Consorciado

Exercício de 2022  
Período: Janeiro à Dezembro

**Contrato: 591 - CONTRATO DE RATEIO MATERIAL/SERVIÇO (DOIS VIZINHOS)**

Valor do Contrato: 31.517,16

Valor Lançado: 31.517,16

Empenhos: 287, 288, 296, 394, 395, 396, 397, 398, 399, 400, 401, 402, 403, 431, 432, 436, 439, 480

**Ente Consorciado: DOIS VIZINHOS**

| Valor Lançado    | RECEITAS      |                  |             |                  |              | DESPESA   |                  |             |                  |                  |                  |
|------------------|---------------|------------------|-------------|------------------|--------------|---|------------------|-------------|------------------|------------------|------------------|
|                  | Rubrica       |                  |             |                  |              | Elemento  |                  |             |                  |                  |                  |
|                  | Até o Período | Arrecadação      | Anulação    | Total Período    | Saldo a rec. | Empe. Ant   | Empenhado        | Anl de Emp. | Liquidado        | Pago             | Saldo a Emp      |
|                  |               |                  |             |                  |              | <b>3.3.90.00.00.00.00.00 - DESPESAS ADMINISTRATIVAS</b> |                  |             |                  |                  |                  |
|                  |               |                  |             |                  |              | 0,00  | 16.564,46        | 0,00        | 16.564,46        | 16.564,46        |                  |
| <b>31.517,16</b> | <b>0,00</b>   | <b>31.517,16</b> | <b>0,00</b> | <b>31.517,16</b> | <b>0,00</b>  | <b>0,00</b>   | <b>16.564,46</b> | <b>0,00</b> | <b>16.564,46</b> | <b>16.564,46</b> | <b>14.952,70</b> |
| <b>31.517,16</b> | <b>0,00</b>   | <b>31.517,16</b> | <b>0,00</b> | <b>31.517,16</b> | <b>0,00</b>  | <b>0,00</b>   | <b>16.564,46</b> | <b>0,00</b> | <b>16.564,46</b> | <b>16.564,46</b> | <b>14.952,70</b> |





ESTADO DE SANTA CATARINA  
 CONSORCIO SEGUR. ALIMENT. DESEN. EXTREMO OESTE  
 [FLCCO] Relatório de Valores Executados por Ente Consorciado

Exercício de 2022  
 Período: Janeiro à Dezembro

**Contrato: 592 - CONTRATO DE RATEIO MATERIAL PERMANENTE (DOIS VIZINHOS)**

Valor do Contrato: 600,00

Valor Lançado: 600,00

Empenhos: 111

**Ente Consorciado: DOIS VIZINHOS**

| Valor Lançado | RECEITAS      |               |             |               |              |   | DESPESA       |             |               |               |             |  |
|---------------|---------------|---------------|-------------|---------------|--------------|---|---------------|-------------|---------------|---------------|-------------|--|
|               | Rubrica       |               |             |               |              |   | Elemento      |             |               |               |             |  |
|               | Até o Período | Arrecadação   | Anulação    | Total Período | Saldo a rec. | Empe. Ant   | Empenhado     | Anl de Emp. | Liquidado     | Pago          | Saldo a Emp |  |
|               |               |               |             |               |              | <b>4.4.90.00.00.00.00.00 - INVESTIMENTOS</b>            |               |             |               |               |             |  |
|               |               |               |             |               |              | 0,00  | 600,00        | 0,00        | 600,00        | 600,00        |             |  |
|               |               |               |             |               |              | <b>3.3.90.00.00.00.00.00 - DESPESAS ADMINISTRATIVAS</b> |               |             |               |               |             |  |
|               |               |               |             |               |              | 0,00  | 0,00          | 0,00        | 0,00          | 0,00          |             |  |
| <b>600,00</b> | <b>0,00</b>   | <b>600,00</b> | <b>0,00</b> | <b>600,00</b> | <b>0,00</b>  | <b>0,00</b>   | <b>600,00</b> | <b>0,00</b> | <b>600,00</b> | <b>600,00</b> | <b>0,00</b> |  |
| <b>600,00</b> | <b>0,00</b>   | <b>600,00</b> | <b>0,00</b> | <b>600,00</b> | <b>0,00</b>  | <b>0,00</b>   | <b>600,00</b> | <b>0,00</b> | <b>600,00</b> | <b>356,51</b> | <b>0,00</b> |  |



ESTADO DE SANTA CATARINA  
 CONSORCIO SEGUR. ALIMENT. DESEN. EXTREMO OESTE  
 [FLCCO] Relatório de Valores Executados por Ente Consorciado

Exercício de 2022  
 Período: Janeiro à Dezembro

**Contrato: 593 - CONTRATO DE RATEIO FOLHA (GUARACIABA)**

Valor do Contrato: 25.359,84

Valor Lançado: 18.459,84

Empenhos: 493

**Ente Consorciado: MUNICIPIO DE GUARACIABA**

| Valor Lançado    | RECEITAS      |                  |             |                  |              | DESPESA   |                 |             |                 |                 |                  |
|------------------|---------------|------------------|-------------|------------------|--------------|---|-----------------|-------------|-----------------|-----------------|------------------|
|                  | Rubrica       |                  |             |                  |              | Elemento  |                 |             |                 |                 |                  |
|                  | Até o Período | Arrecadação      | Anulação    | Total Período    | Saldo a rec. | Empe. Ant   | Empenhado       | Anl de Emp. | Liquidado       | Pago            | Saldo a Emp      |
|                  |               |                  |             |                  |              | <b>3.1.90.00.00.00.00.00 - PESSOAL E ENCARGOS</b>       |                 |             |                 |                 |                  |
|                  |               |                  |             |                  |              | 0,00  | 7.148,17        | 0,00        | 7.148,17        | 7.148,17        |                  |
|                  |               |                  |             |                  |              | <b>3.3.90.00.00.00.00.00 - DESPESAS ADMINISTRATIVAS</b> |                 |             |                 |                 |                  |
|                  |               |                  |             |                  |              | 0,00  | 0,00            | 0,00        | 0,00            | 0,00            |                  |
| <b>18.459,84</b> | <b>0,00</b>   | <b>18.459,84</b> | <b>0,00</b> | <b>18.459,84</b> | <b>0,00</b>  | <b>0,00</b>   | <b>7.148,17</b> | <b>0,00</b> | <b>7.148,17</b> | <b>7.148,17</b> | <b>11.311,67</b> |
| <b>18.459,84</b> | <b>0,00</b>   | <b>18.459,84</b> | <b>0,00</b> | <b>18.459,84</b> | <b>0,00</b>  | <b>0,00</b>   | <b>7.148,17</b> | <b>0,00</b> | <b>7.148,17</b> | <b>6.548,17</b> | <b>11.311,67</b> |



ESTADO DE SANTA CATARINA  
 CONSORCIO SEGUR. ALIMENT. DESEN. EXTREMO OESTE  
 [FLCCO] Relatório de Valores Executados por Ente Consorciado

Exercício de 2022  
 Período: Janeiro à Dezembro

**Contrato: 594 - CONTRATO DE RATEIO MATERIAL/SERVIÇO (GUARACIABA)**

Valor do Contrato: 10.099,92

Valor Lançado: 10.099,92

Empenhos: 131, 132, 289, 407

**Ente Consorciado: MUNICIPIO DE GUARACIABA**

| Valor Lançado    | RECEITAS      |                  |             |                  |              | DESPESA   |                  |                 |                  |                 |             |
|------------------|---------------|------------------|-------------|------------------|--------------|---|------------------|-----------------|------------------|-----------------|-------------|
|                  | Rubrica       |                  |             |                  |              | Elemento  |                  |                 |                  |                 |             |
|                  | Até o Período | Arrecadação      | Anulação    | Total Período    | Saldo a rec. | Empe. Ant   | Empenhado        | Anl de Emp.     | Liquidado        | Pago            | Saldo a Emp |
|                  |               |                  |             |                  |              | <b>3.3.90.00.00.00.00.00 - DESPESAS ADMINISTRATIVAS</b> |                  |                 |                  |                 |             |
|                  |               |                  |             |                  |              | 0,00  | 10.099,92        | 3.062,78        | 10.099,92        | 7.037,14        |             |
| <b>10.099,92</b> | <b>0,00</b>   | <b>10.099,92</b> | <b>0,00</b> | <b>10.099,92</b> | <b>0,00</b>  | <b>0,00</b>   | <b>10.099,92</b> | <b>3.062,78</b> | <b>10.099,92</b> | <b>7.037,14</b> | <b>0,00</b> |
| <b>10.099,92</b> | <b>0,00</b>   | <b>10.099,92</b> | <b>0,00</b> | <b>10.099,92</b> | <b>0,00</b>  | <b>0,00</b>   | <b>10.099,92</b> | <b>3.062,78</b> | <b>10.099,92</b> | <b>7.037,14</b> | <b>0,00</b> |



**Contrato: 595 - CONTRATO DE RATEIO MATERIAL PERMANENTE (GUARACIABA)**

Valor do Contrato: 600,00

Valor Lançado: 600,00

Empenhos: 451

**Ente Consorciado: MUNICIPIO DE GUARACIABA**

| Valor Lançado | RECEITAS      |               |             |               |              | DESPESA   |               |             |               |                   |             |
|---------------|---------------|---------------|-------------|---------------|--------------|---|---------------|-------------|---------------|-------------------|-------------|
|               | Rubrica       |               |             |               |              | Elemento  |               |             |               |                   |             |
|               | Até o Período | Arrecadação   | Anulação    | Total Período | Saldo a rec. | Empe. Ant   | Empenhado     | Anl de Emp. | Liquidado     | Pago              | Saldo a Emp |
|               |               |               |             |               |              | <b>4.4.90.00.00.00.00.00 - INVESTIMENTOS</b>            |               |             |               |                   |             |
|               |               |               |             |               |              | 0,00  | 600,00        | 0,00        | 600,00        | 600,00            |             |
|               |               |               |             |               |              | <b>3.3.90.00.00.00.00.00 - DESPESAS ADMINISTRATIVAS</b> |               |             |               |                   |             |
|               |               |               |             |               |              | 0,00  | 0,00          | 0,00        | 0,00          | 0,00              |             |
| <b>600,00</b> | <b>0,00</b>   | <b>600,00</b> | <b>0,00</b> | <b>600,00</b> | <b>0,00</b>  | <b>0,00</b>   | <b>600,00</b> | <b>0,00</b> | <b>600,00</b> | <b>600,00</b>     | <b>0,00</b> |
| <b>600,00</b> | <b>0,00</b>   | <b>600,00</b> | <b>0,00</b> | <b>600,00</b> | <b>0,00</b>  | <b>0,00</b>   | <b>600,00</b> | <b>0,00</b> | <b>600,00</b> | <b>-22.212,83</b> | <b>0,00</b> |



ESTADO DE SANTA CATARINA  
CONSORCIO SEGUR. ALIMENT. DESEN. EXTREMO OESTE  
[FLCCO] Relatório de Valores Executados por Ente Consorciado

Exercício de 2022  
Período: Janeiro à Dezembro

**Contrato: 596 - CONTRATO DE RATEIO MATERIAL/SERVIÇO (BANDEIRANTE)**

Valor do Contrato: 2.859,84

Valor Lançado: 2.859,84

Empenhos: 227

**Ente Consorciado: MUNICÍPIO DE BANDEIRANTE**

| Valor Lançado   | RECEITAS   |                 |             |                 |              | DESPESA   |                 |             |                 |                 |             |
|-----------------|--|-----------------|-------------|-----------------|--------------|---|-----------------|-------------|-----------------|-----------------|-------------|
|                 | Rubrica  |                 |             |                 |              | Elemento  |                 |             |                 |                 |             |
|                 | Até o Período  | Arrecadação     | Anulação    | Total Período   | Saldo a rec. | Empe. Ant   | Empenhado       | Anl de Emp. | Liquidado       | Pago            | Saldo a Emp |
|                 | <b>1.7.3.8.02.1.1.02.02.00 - Transferências de Municípios (Bandeirante) - Mat.</b> |                 |             |                 |              | <b>3.3.90.00.00.00.00.00 - DESPESAS ADMINISTRATIVAS</b> |                 |             |                 |                 |             |
|                 | 0,00   | 2.859,84        | 0,00        | 2.859,84        |              | 0,00  | 2.859,84        | 0,00        | 2.859,84        | 2.859,84        |             |
| <b>2.859,84</b> | <b>0,00</b>  | <b>2.859,84</b> | <b>0,00</b> | <b>2.859,84</b> | <b>0,00</b>  | <b>0,00</b>   | <b>2.859,84</b> | <b>0,00</b> | <b>2.859,84</b> | <b>2.859,84</b> | <b>0,00</b> |
| <b>2.859,84</b> | <b>0,00</b>  | <b>2.859,84</b> | <b>0,00</b> | <b>2.859,84</b> | <b>0,00</b>  | <b>0,00</b>   | <b>2.859,84</b> | <b>0,00</b> | <b>2.859,84</b> | <b>-202,94</b>  | <b>0,00</b> |



ESTADO DE SANTA CATARINA  
CONSORCIO SEGUR. ALIMENT. DESEN. EXTREMO OESTE  
[FLCCO] Relatório de Valores Executados por Ente Consorciado

Exercício de 2022  
Período: Janeiro à Dezembro

**Contrato: 597 - CONTRATO DE RATEIO MATERIAL PERMANENTE (BANDEIRANTE)**

Valor do Contrato: 300,00

Valor Lançado: 300,00

Empenhos: 107

**Ente Consorciado: MUNICÍPIO DE BANDEIRANTE**

| Valor Lançado | RECEITAS   |               |               |               |              | DESPESA   |               |             |               |               |             |
|---------------|--|---------------|---------------|---------------|--------------|---|---------------|-------------|---------------|---------------|-------------|
|               | Rubrica  |               |               |               |              | Elemento  |               |             |               |               |             |
|               | Até o Período  | Arrecadação   | Anulação      | Total Período | Saldo a rec. | Empe. Ant   | Empenhado     | Anl de Emp. | Liquidado     | Pago          | Saldo a Emp |
|               | <b>1.7.3.8.02.1.1.02.02.00 - Transferências de Municípios (Bandeirante) - Mat.</b> |               |               |               |              | <b>4.4.90.00.00.00.00.00 - INVESTIMENTOS</b>            |               |             |               |               |             |
|               | 0,00   | 300,00        | 300,00        | 300,00        |              | 0,00  | 300,00        | 0,00        | 300,00        | 300,00        |             |
|               |  |               |               |               |              | <b>3.3.90.00.00.00.00.00 - DESPESAS ADMINISTRATIVAS</b> |               |             |               |               |             |
|               |  |               |               |               |              | 0,00  | 0,00          | 0,00        | 0,00          | 0,00          |             |
| <b>300,00</b> | <b>0,00</b>  | <b>600,00</b> | <b>300,00</b> | <b>300,00</b> | <b>0,00</b>  | <b>0,00</b>   | <b>300,00</b> | <b>0,00</b> | <b>300,00</b> | <b>300,00</b> | <b>0,00</b> |
| <b>300,00</b> | <b>0,00</b>  | <b>600,00</b> | <b>300,00</b> | <b>300,00</b> | <b>0,00</b>  | <b>0,00</b>   | <b>300,00</b> | <b>0,00</b> | <b>300,00</b> | <b>56,51</b>  | <b>0,00</b> |





ESTADO DE SANTA CATARINA  
CONSORCIO SEGUR. ALIMENT. DESEN. EXTREMO OESTE  
[FLCCO] Relatório de Valores Executados por Ente Consorciado

Exercício de 2022  
Período: Janeiro à Dezembro

**Contrato: 599 - CONTRATO DE RATEIO MATERIAL/SERVIÇO (BARRACÃO)**

Valor do Contrato: 8.639,40

Valor Lançado: 7.919,50

Empenhos: 237, 238, 239, 241, 299, 300, 306, 364, 422

**Ente Consorciado: MUNICÍPIO DE BARRACÃO**

| Valor Lançado   | RECEITAS      |                 |             |                 |              | DESPESA   |                 |             |                 |                 |                 |
|-----------------|---------------|-----------------|-------------|-----------------|--------------|---|-----------------|-------------|-----------------|-----------------|-----------------|
|                 | Rubrica       |                 |             |                 |              | Elemento  |                 |             |                 |                 |                 |
|                 | Até o Período | Arrecadação     | Anulação    | Total Período   | Saldo a rec. | Empe. Ant   | Empenhado       | Anl de Emp. | Liquidado       | Pago            | Saldo a Emp     |
|                 |               |                 |             |                 |              | <b>3.3.90.00.00.00.00.00 - DESPESAS ADMINISTRATIVAS</b> |                 |             |                 |                 |                 |
|                 |               |                 |             |                 |              | 0,00  | 4.292,53        | 0,00        | 4.292,53        | 4.292,53        |                 |
| <b>7.919,50</b> | <b>0,00</b>   | <b>7.919,50</b> | <b>0,00</b> | <b>7.919,50</b> | <b>0,00</b>  | <b>0,00</b>   | <b>4.292,53</b> | <b>0,00</b> | <b>4.292,53</b> | <b>4.292,53</b> | <b>3.626,97</b> |
| <b>7.919,50</b> | <b>0,00</b>   | <b>7.919,50</b> | <b>0,00</b> | <b>7.919,50</b> | <b>0,00</b>  | <b>0,00</b>   | <b>4.292,53</b> | <b>0,00</b> | <b>4.292,53</b> | <b>4.292,53</b> | <b>3.626,97</b> |





ESTADO DE SANTA CATARINA  
 CONSORCIO SEGUR. ALIMENT. DESEN. EXTREMO OESTE  
 [FLCCO] Relatório de Valores Executados por Ente Consorciado

Exercício de 2022  
 Período: Janeiro à Dezembro

**Contrato: 600 - CONTRATO DE RATEIO MATERIAL PERMANENTE (ARRACÃO)**

Valor do Contrato: 654,60

Valor Lançado: 600,00

Empenhos: 115, 447

**Ente Consorciado: MUNICÍPIO DE BARRAÇÃO**

| Valor Lançado | RECEITAS      |               |             |               |              | DESPESA   |               |             |               |               |             |
|---------------|---------------|---------------|-------------|---------------|--------------|---|---------------|-------------|---------------|---------------|-------------|
|               | Rubrica       |               |             |               |              | Elemento  |               |             |               |               |             |
|               | Até o Período | Arrecadação   | Anulação    | Total Período | Saldo a rec. | Empe. Ant   | Empenhado     | Anl de Emp. | Liquidado     | Pago          | Saldo a Emp |
|               |               |               |             |               |              | <b>4.4.90.00.00.00.00.00 - INVESTIMENTOS</b>            |               |             |               |               |             |
|               |               |               |             |               |              | 0,00  | 600,00        | 0,00        | 600,00        | 600,00        |             |
|               |               |               |             |               |              | <b>3.3.90.00.00.00.00.00 - DESPESAS ADMINISTRATIVAS</b> |               |             |               |               |             |
|               |               |               |             |               |              | 0,00  | 0,00          | 0,00        | 0,00          | 0,00          |             |
| <b>600,00</b> | <b>0,00</b>   | <b>600,00</b> | <b>0,00</b> | <b>600,00</b> | <b>0,00</b>  | <b>0,00</b>   | <b>600,00</b> | <b>0,00</b> | <b>600,00</b> | <b>600,00</b> | <b>0,00</b> |
| <b>600,00</b> | <b>0,00</b>   | <b>600,00</b> | <b>0,00</b> | <b>600,00</b> | <b>0,00</b>  | <b>0,00</b>   | <b>600,00</b> | <b>0,00</b> | <b>600,00</b> | <b>0,00</b>   | <b>0,00</b> |



ESTADO DE SANTA CATARINA  
CONSORCIO SEGUR. ALIMENT. DESEN. EXTREMO OESTE  
[FLCCO] Relatório de Valores Executados por Ente Consorciado

Exercício de 2022  
Período: Janeiro à Dezembro

**Contrato: 601 - CONTRATO DE RATEIO MATERIAL/SERVIÇO (BELMONTE)**

Valor do Contrato: 731,43

Valor Lançado: 731,43

Empenhos: 258, 259, 260, 261, 271, 272, 273

**Ente Consorciado: MUNICÍPIO DE BELMONTE**

| Valor Lançado | RECEITAS      |               |             |               |              |   | DESPESA       |             |               |               |             |  |
|---------------|---------------|---------------|-------------|---------------|--------------|---|---------------|-------------|---------------|---------------|-------------|--|
|               | Rubrica       |               |             |               |              |   | Elemento      |             |               |               |             |  |
|               | Até o Período | Arrecadação   | Anulação    | Total Período | Saldo a rec. | Empe. Ant   | Empenhado     | Anl de Emp. | Liquidado     | Pago          | Saldo a Emp |  |
|               |               |               |             |               |              | <b>3.3.90.00.00.00.00.00 - DESPESAS ADMINISTRATIVAS</b> |               |             |               |               |             |  |
|               |               |               |             |               |              | 0,00  | 731,43        | 0,00        | 731,43        | 731,43        |             |  |
| <b>731,43</b> | <b>0,00</b>   | <b>731,43</b> | <b>0,00</b> | <b>731,43</b> | <b>0,00</b>  | <b>0,00</b>   | <b>731,43</b> | <b>0,00</b> | <b>731,43</b> | <b>731,43</b> | <b>0,00</b> |  |
| <b>731,43</b> | <b>0,00</b>   | <b>731,43</b> | <b>0,00</b> | <b>731,43</b> | <b>0,00</b>  | <b>0,00</b>   | <b>731,43</b> | <b>0,00</b> | <b>731,43</b> | <b>514,63</b> | <b>0,00</b> |  |



ESTADO DE SANTA CATARINA  
CONSORCIO SEGUR. ALIMENT. DESEN. EXTREMO OESTE  
[FLCCO] Relatório de Valores Executados por Ente Consorciado

Exercício de 2022  
Período: Janeiro à Dezembro

**Contrato: 602 - CONTRATO DE RATEIO MATERIAL PERMANENTE (BELMONTE)**

Valor do Contrato: 75,00

Valor Lançado: 75,00

Empenhos: 116

**Ente Consorciado: MUNICÍPIO DE BELMONTE**

| Valor Lançado | RECEITAS   |              |             |               |              | DESPESA   |              |             |              |                |             |
|---------------|--|--------------|-------------|---------------|--------------|---|--------------|-------------|--------------|----------------|-------------|
|               | Rubrica  |              |             |               |              | Elemento  |              |             |              |                |             |
|               | Até o Período  | Arrecadação  | Anulação    | Total Período | Saldo a rec. | Empe. Ant   | Empenhado    | Anl de Emp. | Liquidado    | Pago           | Saldo a Emp |
|               | <b>1.7.3.8.02.1.1.04.03.00 - Transferências de Municípios (Belmonte) - Mat. Permanente</b> |              |             |               |              | <b>4.4.90.00.00.00.00.00 - INVESTIMENTOS</b>            |              |             |              |                |             |
|               | 0,00   | 75,00        | 0,00        | 75,00         |              | 0,00  | 75,00        | 0,00        | 75,00        | 75,00          |             |
|               |  |              |             |               |              | <b>3.3.90.00.00.00.00.00 - DESPESAS ADMINISTRATIVAS</b> |              |             |              |                |             |
|               |  |              |             |               |              | 0,00  | 0,00         | 0,00        | 0,00         | 0,00           |             |
| <b>75,00</b>  | <b>0,00</b>  | <b>75,00</b> | <b>0,00</b> | <b>75,00</b>  | <b>0,00</b>  | <b>0,00</b>   | <b>75,00</b> | <b>0,00</b> | <b>75,00</b> | <b>75,00</b>   | <b>0,00</b> |
| <b>75,00</b>  | <b>0,00</b>  | <b>75,00</b> | <b>0,00</b> | <b>75,00</b>  | <b>0,00</b>  | <b>0,00</b>   | <b>75,00</b> | <b>0,00</b> | <b>75,00</b> | <b>-525,00</b> | <b>0,00</b> |



**ESTADO DE SANTA CATARINA**  
**CONSORCIO SEGUR. ALIMENT. DESEN. EXTREMO OESTE**  
 [FLCCO] Relatório de Valores Executados por Ente Consorciado

Exercício de 2022  
 Período: Janeiro à Dezembro

**Contrato: 603 - CONTRATO DE RATEIO FOLHA (CHOPINZINHO)**

Valor do Contrato: 31.862,16

Valor Lançado: 31.862,16

Empenhos: 473

**Ente Consorciado: CHOPINZINHO**

| Valor Lançado    | RECEITAS  |                  |             |                  |              | DESPESA   |                  |             |                  |                  |                 |
|------------------|---|------------------|-------------|------------------|--------------|---|------------------|-------------|------------------|------------------|-----------------|
|                  | Rubrica   |                  |             |                  |              | Elemento  |                  |             |                  |                  |                 |
|                  | Até o Período   | Arrecadação      | Anulação    | Total Período    | Saldo a rec. | Empe. Ant   | Empenhado        | Anl de Emp. | Liquidado        | Pago             | Saldo a Emp     |
|                  | <b>1.7.3.8.02.1.1.07.01.00 - Transferências de Municípios (Chopinzinho) - Folha</b> |                  |             |                  |              | <b>3.1.90.00.00.00.00.00 - PESSOAL E ENCARGOS</b>       |                  |             |                  |                  |                 |
|                  | 0,00  | 31.862,16        | 0,00        | 31.862,16        |              | 0,00  | 30.296,12        | 0,00        | 30.296,12        | 30.296,12        |                 |
|                  |   |                  |             |                  |              | <b>3.3.90.00.00.00.00.00 - DESPESAS ADMINISTRATIVAS</b> |                  |             |                  |                  |                 |
|                  |   |                  |             |                  |              | 0,00  | 0,00             | 0,00        | 0,00             | 0,00             |                 |
| <b>31.862,16</b> | <b>0,00</b>   | <b>31.862,16</b> | <b>0,00</b> | <b>31.862,16</b> | <b>0,00</b>  | <b>0,00</b>   | <b>30.296,12</b> | <b>0,00</b> | <b>30.296,12</b> | <b>30.296,12</b> | <b>1.566,04</b> |
| <b>31.862,16</b> | <b>0,00</b>   | <b>31.862,16</b> | <b>0,00</b> | <b>31.862,16</b> | <b>0,00</b>  | <b>0,00</b>   | <b>30.296,12</b> | <b>0,00</b> | <b>30.296,12</b> | <b>7.483,29</b>  | <b>1.566,04</b> |



ESTADO DE SANTA CATARINA  
CONSORCIO SEGUR. ALIMENT. DESEN. EXTREMO OESTE  
[FLCCO] Relatório de Valores Executados por Ente Consorciado

Exercício de 2022  
Período: Janeiro à Dezembro

**Contrato: 604 - CONTRATO DE RATEIO MATERIAL/SERVIÇO (CHOPINZINHO)**

Valor do Contrato: 14.720,16

Valor Lançado: 14.720,16

Empenhos: 285, 292, 411

**Ente Consorciado: CHOPINZINHO**

| Valor Lançado    | RECEITAS   |                  |             |                  |              | DESPESA   |                 |             |               |               |                  |
|------------------|--|------------------|-------------|------------------|--------------|---|-----------------|-------------|---------------|---------------|------------------|
|                  | Rubrica  |                  |             |                  |              | Elemento  |                 |             |               |               |                  |
|                  | Até o Período  | Arrecadação      | Anulação    | Total Período    | Saldo a rec. | Empe. Ant   | Empenhado       | Anl de Emp. | Liquidado     | Pago          | Saldo a Emp      |
|                  | <b>1.7.3.8.02.1.1.07.02.00 - Transferências de Municípios (Chopinzinho) - Mat.</b> |                  |             |                  |              | <b>3.3.90.00.00.00.00.00 - DESPESAS ADMINISTRATIVAS</b> |                 |             |               |               |                  |
|                  | 0,00   | 14.720,16        | 0,00        | 14.720,16        |              | 0,00  | 4.720,16        | 0,00        | 720,16        | 720,16        |                  |
| <b>14.720,16</b> | <b>0,00</b>  | <b>14.720,16</b> | <b>0,00</b> | <b>14.720,16</b> | <b>0,00</b>  | <b>0,00</b>   | <b>4.720,16</b> | <b>0,00</b> | <b>720,16</b> | <b>720,16</b> | <b>10.000,00</b> |
| <b>14.720,16</b> | <b>0,00</b>  | <b>14.720,16</b> | <b>0,00</b> | <b>14.720,16</b> | <b>0,00</b>  | <b>0,00</b>   | <b>4.720,16</b> | <b>0,00</b> | <b>720,16</b> | <b>720,16</b> | <b>10.000,00</b> |



ESTADO DE SANTA CATARINA  
 CONSORCIO SEGUR. ALIMENT. DESEN. EXTREMO OESTE  
 [FLCCO] Relatório de Valores Executados por Ente Consorciado

Exercício de 2022  
 Período: Janeiro à Dezembro

**Contrato: 605 - CONTRATO DE RATEIO MATERIAL PERMANENTE (CHOPINZINHO)**

Valor do Contrato: 600,00

Valor Lançado: 600,00

Empenhos: 112

**Ente Consorciado: CHOPINZINHO**

| Valor Lançado | RECEITAS   |               |             |               |              | DESPESA   |               |             |               |               |             |
|---------------|--|---------------|-------------|---------------|--------------|---|---------------|-------------|---------------|---------------|-------------|
|               | Rubrica  |               |             |               |              | Elemento  |               |             |               |               |             |
|               | Até o Período  | Arrecadação   | Anulação    | Total Período | Saldo a rec. | Empe. Ant   | Empenhado     | Anl de Emp. | Liquidado     | Pago          | Saldo a Emp |
|               | <b>1.7.3.8.02.1.1.07.03.00 - Transferências de Municípios (Chopinzinho) - Mat.</b> |               |             |               |              | <b>4.4.90.00.00.00.00.00 - INVESTIMENTOS</b>            |               |             |               |               |             |
|               | 0,00   | 600,00        | 0,00        | 600,00        |              | 0,00  | 600,00        | 0,00        | 600,00        | 600,00        |             |
|               |  |               |             |               |              | <b>3.3.90.00.00.00.00.00 - DESPESAS ADMINISTRATIVAS</b> |               |             |               |               |             |
|               |  |               |             |               |              | 0,00  | 0,00          | 0,00        | 0,00          | 0,00          |             |
| <b>600,00</b> | <b>0,00</b>  | <b>600,00</b> | <b>0,00</b> | <b>600,00</b> | <b>0,00</b>  | <b>0,00</b>   | <b>600,00</b> | <b>0,00</b> | <b>600,00</b> | <b>600,00</b> | <b>0,00</b> |
| <b>600,00</b> | <b>0,00</b>  | <b>600,00</b> | <b>0,00</b> | <b>600,00</b> | <b>0,00</b>  | <b>0,00</b>   | <b>600,00</b> | <b>0,00</b> | <b>600,00</b> | <b>356,51</b> | <b>0,00</b> |



ESTADO DE SANTA CATARINA  
CONSORCIO SEGUR. ALIMENT. DESEN. EXTREMO OESTE  
[FLCCO] Relatório de Valores Executados por Ente Consorciado

Exercício de 2022  
Período: Janeiro à Dezembro

**Contrato: 606 - CONTRATO DE RATEIO MATERIAL/SERVIÇO (IPORA DO OESTE)**

Valor do Contrato: 8.683,20

Valor Lançado: 5.788,53

Empenhos: 307, 308, 309, 310, 311, 312, 367, 373, 374, 389

**Ente Consorciado: MUNICÍPIO DE IPORÃ DO OESTE**

| Valor Lançado   | RECEITAS      |                 |             |                 |              | DESPESA   |                 |             |                 |                 |             |
|-----------------|---------------|-----------------|-------------|-----------------|--------------|---|-----------------|-------------|-----------------|-----------------|-------------|
|                 | Rubrica       |                 |             |                 |              | Elemento  |                 |             |                 |                 |             |
|                 | Até o Período | Arrecadação     | Anulação    | Total Período   | Saldo a rec. | Empe. Ant   | Empenhado       | Anl de Emp. | Liquidado       | Pago            | Saldo a Emp |
|                 |               |                 |             |                 |              | <b>3.3.90.00.00.00.00.00 - DESPESAS ADMINISTRATIVAS</b> |                 |             |                 |                 |             |
|                 |               |                 |             |                 |              | 0,00  | 5.788,53        | 0,27        | 5.788,53        | 5.788,26        |             |
| <b>5.788,53</b> | <b>0,00</b>   | <b>5.788,80</b> | <b>0,00</b> | <b>5.788,80</b> | <b>-0,27</b> | <b>0,00</b>   | <b>5.788,53</b> | <b>0,27</b> | <b>5.788,53</b> | <b>5.788,26</b> | <b>0,00</b> |
| <b>5.788,53</b> | <b>0,00</b>   | <b>5.788,80</b> | <b>0,00</b> | <b>5.788,80</b> | <b>-0,27</b> | <b>0,00</b>   | <b>5.788,53</b> | <b>0,27</b> | <b>5.788,53</b> | <b>5.788,26</b> | <b>0,00</b> |



ESTADO DE SANTA CATARINA  
 CONSORCIO SEGUR. ALIMENT. DESEN. EXTREMO OESTE  
 [FLCCO] Relatório de Valores Executados por Ente Consorciado

Exercício de 2022  
 Período: Janeiro à Dezembro

**Contrato: 607 - CONTRATO DE RATEIO MATERIAL PERMANENTE (IPORÃ DO OESTE)**

Valor do Contrato: 600,00

Valor Lançado: 400,00

Empenhos: 454

**Ente Consorciado: MUNICÍPIO DE IPORÃ DO OESTE**

| Valor Lançado | RECEITAS  |               |             |               |              | DESPESA   |               |             |               |                   |             |
|---------------|---|---------------|-------------|---------------|--------------|---|---------------|-------------|---------------|-------------------|-------------|
|               | Rubrica   |               |             |               |              | Elemento  |               |             |               |                   |             |
|               | Até o Período   | Arrecadação   | Anulação    | Total Período | Saldo a rec. | Empe. Ant   | Empenhado     | Anl de Emp. | Liquidado     | Pago              | Saldo a Emp |
|               | <b>1.7.3.8.02.1.1.15.03.00 - Transferências de Municípios (Iporã do Oeste) - Mat.</b> |               |             |               |              | <b>4.4.90.00.00.00.00.00 - INVESTIMENTOS</b>            |               |             |               |                   |             |
|               | 0,00  | 400,00        | 0,00        | 400,00        |              | 0,00  | 400,00        | 0,00        | 400,00        | 400,00            |             |
|               |   |               |             |               |              | <b>3.3.90.00.00.00.00.00 - DESPESAS ADMINISTRATIVAS</b> |               |             |               |                   |             |
|               |   |               |             |               |              | 0,00  | 0,00          | 0,00        | 0,00          | 0,00              |             |
| <b>400,00</b> | <b>0,00</b>   | <b>400,00</b> | <b>0,00</b> | <b>400,00</b> | <b>0,00</b>  | <b>0,00</b>   | <b>400,00</b> | <b>0,00</b> | <b>400,00</b> | <b>400,00</b>     | <b>0,00</b> |
| <b>400,00</b> | <b>0,00</b>   | <b>400,00</b> | <b>0,00</b> | <b>400,00</b> | <b>0,00</b>  | <b>0,00</b>   | <b>400,00</b> | <b>0,00</b> | <b>400,00</b> | <b>-22.412,83</b> | <b>0,00</b> |





ESTADO DE SANTA CATARINA  
 CONSORCIO SEGUR. ALIMENT. DESEN. EXTREMO OESTE  
 [FLCCO] Relatório de Valores Executados por Ente Consorciado

Exercício de 2022  
 Período: Janeiro à Dezembro

**Contrato: 608 - CONTRATO DE RATEIO FOLHA (MARAVILHA)**

Valor do Contrato: 29.166,72

Valor Lançado: 29.166,72

Empenhos:

**Ente Consorciado: Maravilha/SC**

| Valor Lançado    | RECEITAS      |                  |             |                  |                 | DESPESA   |             |             |             |                   |                  |
|------------------|---------------|------------------|-------------|------------------|-----------------|---|-------------|-------------|-------------|-------------------|------------------|
|                  | Rubrica       |                  |             |                  |                 | Elemento  |             |             |             |                   |                  |
|                  | Até o Período | Arrecadação      | Anulação    | Total Período    | Saldo a rec.    | Empe. Ant   | Empenhado   | Anl de Emp. | Liquidado   | Pago              | Saldo a Emp      |
|                  |               |                  |             |                  |                 | <b>3.3.90.00.00.00.00.00 - DESPESAS ADMINISTRATIVAS</b> |             |             |             |                   |                  |
|                  |               |                  |             |                  |                 | 0,00  | 0,00        | 0,00        | 0,00        | 0,00              |                  |
| <b>29.166,72</b> | <b>0,00</b>   | <b>26.736,16</b> | <b>0,00</b> | <b>26.736,16</b> | <b>2.430,56</b> | <b>0,00</b>   | <b>0,00</b> | <b>0,00</b> | <b>0,00</b> | <b>0,00</b>       | <b>29.166,72</b> |
| <b>29.166,72</b> | <b>0,00</b>   | <b>26.736,16</b> | <b>0,00</b> | <b>26.736,16</b> | <b>2.430,56</b> | <b>0,00</b>   | <b>0,00</b> | <b>0,00</b> | <b>0,00</b> | <b>-22.812,83</b> | <b>29.166,72</b> |



ESTADO DE SANTA CATARINA

CONSORCIO SEGUR. ALIMENT. DESEN. EXTREMO OESTE

[FLCCO] Relatório de Valores Executados por Ente Consorciado

Exercício de 2022

Período: Janeiro à Dezembro

**Contrato: 609 - CONTRATO DE RATEIO MATERIAL/SERVIÇO (MARAVILHA)**

Valor do Contrato: 20.057,04

Valor Lançado: 20.057,04

Empenhos: 368

**Ente Consorciado: Maravilha/SC**

| Valor Lançado    | RECEITAS      |                  |             |                  |                 | DESPESA   |              |             |              |              |                  |
|------------------|---------------|------------------|-------------|------------------|-----------------|---|--------------|-------------|--------------|--------------|------------------|
|                  | Rubrica       |                  |             |                  |                 | Elemento  |              |             |              |              |                  |
|                  | Até o Período | Arrecadação      | Anulação    | Total Período    | Saldo a rec.    | Empe. Ant   | Empenhado    | Anl de Emp. | Liquidado    | Pago         | Saldo a Emp      |
|                  |               |                  |             |                  |                 | <b>3.3.90.00.00.00.00.00 - DESPESAS ADMINISTRATIVAS</b> |              |             |              |              |                  |
|                  |               |                  |             |                  |                 | 0,00  | 57,04        | 0,00        | 57,04        | 57,04        |                  |
| <b>20.057,04</b> | <b>0,00</b>   | <b>18.385,62</b> | <b>0,00</b> | <b>18.385,62</b> | <b>1.671,42</b> | <b>0,00</b>   | <b>57,04</b> | <b>0,00</b> | <b>57,04</b> | <b>57,04</b> | <b>20.000,00</b> |
| <b>20.057,04</b> | <b>0,00</b>   | <b>18.385,62</b> | <b>0,00</b> | <b>18.385,62</b> | <b>1.671,42</b> | <b>0,00</b>   | <b>57,04</b> | <b>0,00</b> | <b>57,04</b> | <b>57,04</b> | <b>20.000,00</b> |



ESTADO DE SANTA CATARINA  
 CONSORCIO SEGUR. ALIMENT. DESEN. EXTREMO OESTE  
 [FLCCO] Relatório de Valores Executados por Ente Consorciado

Exercício de 2022  
 Período: Janeiro à Dezembro

**Contrato: 612 - CONTRATO DE RATEIO MATERIAL/SERVIÇO (PINHEIRINHO DO VALE)**

Valor do Contrato: 4.232,64

Valor Lançado: 4.232,64

Empenhos: 327, 388, 390, 391

**Ente Consorciado: Pinheirinho do Vale/RS**

| Valor Lançado   | RECEITAS      |                 |             |                 |              | DESPESA   |                 |             |                 |                 |                 |
|-----------------|---------------|-----------------|-------------|-----------------|--------------|---|-----------------|-------------|-----------------|-----------------|-----------------|
|                 | Rubrica       |                 |             |                 |              | Elemento  |                 |             |                 |                 |                 |
|                 | Até o Período | Arrecadação     | Anulação    | Total Período   | Saldo a rec. | Empe. Ant   | Empenhado       | Anl de Emp. | Liquidado       | Pago            | Saldo a Emp     |
|                 |               |                 |             |                 |              | <b>3.3.90.00.00.00.00.00 - DESPESAS ADMINISTRATIVAS</b> |                 |             |                 |                 |                 |
|                 |               |                 |             |                 |              | 0,00  | 2.600,10        | 0,00        | 2.600,10        | 2.600,10        |                 |
| <b>4.232,64</b> | <b>0,00</b>   | <b>4.232,64</b> | <b>0,00</b> | <b>4.232,64</b> | <b>0,00</b>  | <b>0,00</b>   | <b>2.600,10</b> | <b>0,00</b> | <b>2.600,10</b> | <b>2.600,10</b> | <b>1.632,54</b> |
| <b>4.232,64</b> | <b>0,00</b>   | <b>4.232,64</b> | <b>0,00</b> | <b>4.232,64</b> | <b>0,00</b>  | <b>0,00</b>   | <b>2.600,10</b> | <b>0,00</b> | <b>2.600,10</b> | <b>2.600,10</b> | <b>1.632,54</b> |



ESTADO DE SANTA CATARINA  
 CONSORCIO SEGUR. ALIMENT. DESEN. EXTREMO OESTE  
 [FLCCO] Relatório de Valores Executados por Ente Consorciado

Exercício de 2022  
 Período: Janeiro à Dezembro

**Contrato: 613 - CONTRATO DE RATEIO MATERIAL PERMANENTE (PINHEIRINHO DO VALE)**

Valor do Contrato: 300,00

Valor Lançado: 300,00

Empenhos: 458

**Ente Consorciado: Pinheirinho do Vale/RS**

| Valor Lançado | RECEITAS   |               |             |               |              | DESPESA   |               |             |               |                   |             |
|---------------|--|---------------|-------------|---------------|--------------|---|---------------|-------------|---------------|-------------------|-------------|
|               | Rubrica  |               |             |               |              | Elemento  |               |             |               |                   |             |
|               | Até o Período  | Arrecadação   | Anulação    | Total Período | Saldo a rec. | Empe. Ant   | Empenhado     | Anl de Emp. | Liquidado     | Pago              | Saldo a Emp |
|               | <b>1.7.3.8.02.1.1.81.03.00 - Transferências de Municípios (Pinheirinho do Vale) - Mat.</b> |               |             |               |              | <b>4.4.90.00.00.00.00.00 - INVESTIMENTOS</b>            |               |             |               |                   |             |
|               | 0,00   | 300,00        | 0,00        | 300,00        |              | 0,00  | 300,00        | 0,00        | 300,00        | 300,00            |             |
|               |  |               |             |               |              | <b>3.3.90.00.00.00.00.00 - DESPESAS ADMINISTRATIVAS</b> |               |             |               |                   |             |
|               |  |               |             |               |              | 0,00  | 0,00          | 0,00        | 0,00          | 0,00              |             |
| <b>300,00</b> | <b>0,00</b>  | <b>300,00</b> | <b>0,00</b> | <b>300,00</b> | <b>0,00</b>  | <b>0,00</b>   | <b>300,00</b> | <b>0,00</b> | <b>300,00</b> | <b>300,00</b>     | <b>0,00</b> |
| <b>300,00</b> | <b>0,00</b>  | <b>300,00</b> | <b>0,00</b> | <b>300,00</b> | <b>0,00</b>  | <b>0,00</b>   | <b>300,00</b> | <b>0,00</b> | <b>300,00</b> | <b>-22.512,83</b> | <b>0,00</b> |



ESTADO DE SANTA CATARINA  
 CONSORCIO SEGUR. ALIMENT. DESEN. EXTREMO OESTE  
 [FLCCO] Relatório de Valores Executados por Ente Consorciado

Exercício de 2022  
 Período: Janeiro à Dezembro

**Contrato: 614 - CONTRATO DE RATEIO FOLHA (CRUZEIRO DO IGUAÇU)**

Valor do Contrato: 28.739,00

Valor Lançado: 28.739,00

Empenhos:

**Ente Consorciado: MUNICIPIO DE CRUZEIRO DO IGUAÇU**

| Valor Lançado    | RECEITAS      |                  |             |                  |              | DESPESA   |             |             |             |                |                  |
|------------------|---------------|------------------|-------------|------------------|--------------|---|-------------|-------------|-------------|----------------|------------------|
|                  | Rubrica       |                  |             |                  |              | Elemento  |             |             |             |                |                  |
|                  | Até o Período | Arrecadação      | Anulação    | Total Período    | Saldo a rec. | Empe. Ant   | Empenhado   | Anl de Emp. | Liquidado   | Pago           | Saldo a Emp      |
|                  |               |                  |             |                  |              | <b>3.3.90.00.00.00.00.00 - DESPESAS ADMINISTRATIVAS</b> |             |             |             |                |                  |
|                  |               |                  |             |                  |              | 0,00  | 0,00        | 0,00        | 0,00        | 0,00           |                  |
| <b>28.739,00</b> | <b>0,00</b>   | <b>28.739,00</b> | <b>0,00</b> | <b>28.739,00</b> | <b>0,00</b>  | <b>0,00</b>   | <b>0,00</b> | <b>0,00</b> | <b>0,00</b> | <b>0,00</b>    | <b>28.739,00</b> |
| <b>28.739,00</b> | <b>0,00</b>   | <b>28.739,00</b> | <b>0,00</b> | <b>28.739,00</b> | <b>0,00</b>  | <b>0,00</b>   | <b>0,00</b> | <b>0,00</b> | <b>0,00</b> | <b>-600,00</b> | <b>28.739,00</b> |



ESTADO DE SANTA CATARINA  
CONSORCIO SEGUR. ALIMENT. DESEN. EXTREMO OESTE  
[FLCCO] Relatório de Valores Executados por Ente Consorciado

Exercício de 2022  
Período: Janeiro à Dezembro

**Contrato: 615 - CONTRATO DE RATEIO MATERIAL/SERVIÇO (CRUZEIRO DO IGUAÇU)**

Valor do Contrato: 6.063,30

Valor Lançado: 6.063,30

Empenhos: 242, 243, 244, 249, 286, 293, 379

**Ente Consorciado: MUNICIPIO DE CRUZEIRO DO IGUAÇU**

| Valor Lançado   | RECEITAS      |                 |             |                 |              | DESPESA   |                 |             |                 |                 |             |
|-----------------|---------------|-----------------|-------------|-----------------|--------------|---|-----------------|-------------|-----------------|-----------------|-------------|
|                 | Rubrica       |                 |             |                 |              | Elemento  |                 |             |                 |                 |             |
|                 | Até o Período | Arrecadação     | Anulação    | Total Período   | Saldo a rec. | Empe. Ant   | Empenhado       | Anl de Emp. | Liquidado       | Pago            | Saldo a Emp |
|                 |               |                 |             |                 |              | <b>3.3.90.00.00.00.00.00 - DESPESAS ADMINISTRATIVAS</b> |                 |             |                 |                 |             |
|                 |               |                 |             |                 |              | 0,00  | 6.063,30        | 0,30        | 6.063,30        | 5.846,50        |             |
| <b>6.063,30</b> | <b>0,00</b>   | <b>6.063,30</b> | <b>0,00</b> | <b>6.063,30</b> | <b>0,00</b>  | <b>0,00</b>   | <b>6.063,30</b> | <b>0,30</b> | <b>6.063,30</b> | <b>5.846,50</b> | <b>0,00</b> |
| <b>6.063,30</b> | <b>0,00</b>   | <b>6.063,30</b> | <b>0,00</b> | <b>6.063,30</b> | <b>0,00</b>  | <b>0,00</b>   | <b>6.063,30</b> | <b>0,30</b> | <b>6.063,30</b> | <b>5.846,50</b> | <b>0,00</b> |



ESTADO DE SANTA CATARINA  
 CONSORCIO SEGUR. ALIMENT. DESEN. EXTREMO OESTE  
 [FLCCO] Relatório de Valores Executados por Ente Consorciado

Exercício de 2022  
 Período: Janeiro à Dezembro

**Contrato: 616 - CONTRATO DE RATEIO MATERIAL PERMANENTE (CRUZEIRO DO IGUAÇU)**

Valor do Contrato: 300,00  
 Valor Lançado: 300,00

Empenhos: 450

**Ente Consorciado: MUNICIPIO DE CRUZEIRO DO IGUAÇU**

| Valor Lançado | RECEITAS   |               |             |               |              | DESPESA   |               |             |               |                   |             |
|---------------|--|---------------|-------------|---------------|--------------|---|---------------|-------------|---------------|-------------------|-------------|
|               | Rubrica  |               |             |               |              | Elemento  |               |             |               |                   |             |
|               | Até o Período  | Arrecadação   | Anulação    | Total Período | Saldo a rec. | Empe. Ant   | Empenhado     | Anl de Emp. | Liquidado     | Pago              | Saldo a Emp |
|               | <b>1.7.3.8.02.1.1.08.03.00 - Transferências de Municípios (Cruzeiro do Iguauçu) - Mat.</b> |               |             |               |              | <b>4.4.90.00.00.00.00.00 - INVESTIMENTOS</b>            |               |             |               |                   |             |
|               | 0,00   | 300,00        | 0,00        | 300,00        |              | 0,00  | 300,00        | 0,00        | 300,00        | 300,00            |             |
|               |  |               |             |               |              | <b>3.3.90.00.00.00.00.00 - DESPESAS ADMINISTRATIVAS</b> |               |             |               |                   |             |
|               |  |               |             |               |              | 0,00  | 0,00          | 0,00        | 0,00          | 0,00              |             |
| <b>300,00</b> | <b>0,00</b>  | <b>300,00</b> | <b>0,00</b> | <b>300,00</b> | <b>0,00</b>  | <b>0,00</b>   | <b>300,00</b> | <b>0,00</b> | <b>300,00</b> | <b>300,00</b>     | <b>0,00</b> |
| <b>300,00</b> | <b>0,00</b>  | <b>300,00</b> | <b>0,00</b> | <b>300,00</b> | <b>0,00</b>  | <b>0,00</b>   | <b>300,00</b> | <b>0,00</b> | <b>300,00</b> | <b>-22.512,83</b> | <b>0,00</b> |



ESTADO DE SANTA CATARINA  
 CONSORCIO SEGUR. ALIMENT. DESEN. EXTREMO OESTE  
 [FLCCO] Relatório de Valores Executados por Ente Consorciado

Exercício de 2022  
 Período: Janeiro à Dezembro

**Contrato: 617 - CONTRATO DE RATEIO FOLHA (SALTINHO)**

Valor do Contrato: 4.054,32  
 Valor Lançado: 4.054,32

Empenhos: 414, 415, 416, 417, 418, 420, 421, 427

**Ente Consorciado: MUNICÍPIO DE SALTINHO**

| Valor Lançado   | RECEITAS      |                 |             |                 |              | DESPESA   |               |             |               |               |                 |
|-----------------|---------------|-----------------|-------------|-----------------|--------------|---|---------------|-------------|---------------|---------------|-----------------|
|                 | Rubrica       |                 |             |                 |              | Elemento  |               |             |               |               |                 |
|                 | Até o Período | Arrecadação     | Anulação    | Total Período   | Saldo a rec. | Empe. Ant   | Empenhado     | Anl de Emp. | Liquidado     | Pago          | Saldo a Emp     |
|                 |               |                 |             |                 |              | <b>3.3.90.00.00.00.00.00 - DESPESAS ADMINISTRATIVAS</b> |               |             |               |               |                 |
|                 |               |                 |             |                 |              | 0,00  | 769,77        | 0,00        | 769,77        | 769,77        |                 |
| <b>4.054,32</b> | <b>0,00</b>   | <b>4.054,32</b> | <b>0,00</b> | <b>4.054,32</b> | <b>0,00</b>  | <b>0,00</b>   | <b>769,77</b> | <b>0,00</b> | <b>769,77</b> | <b>769,77</b> | <b>3.284,55</b> |
| <b>4.054,32</b> | <b>0,00</b>   | <b>4.054,32</b> | <b>0,00</b> | <b>4.054,32</b> | <b>0,00</b>  | <b>0,00</b>   | <b>769,77</b> | <b>0,00</b> | <b>769,77</b> | <b>769,77</b> | <b>3.284,55</b> |





ESTADO DE SANTA CATARINA  
CONSORCIO SEGUR. ALIMENT. DESEN. EXTREMO OESTE  
[FLCCO] Relatório de Valores Executados por Ente Consorciado

Exercício de 2022  
Período: Janeiro à Dezembro

**Contrato: 618 - CONTRATO DE RATEIO MATERIAL PERMANENTE (SALTINHO)**

Valor do Contrato: 300,00  
Valor Lançado: 300,00

Empenhos: 462

**Ente Consorciado: MUNICÍPIO DE SALTINHO**

| Valor Lançado | RECEITAS      |               |             |               |              |   | DESPESA       |             |               |                   |             |  |
|---------------|---------------|---------------|-------------|---------------|--------------|---|---------------|-------------|---------------|-------------------|-------------|--|
|               | Rubrica       |               |             |               |              |   | Elemento      |             |               |                   |             |  |
|               | Até o Período | Arrecadação   | Anulação    | Total Período | Saldo a rec. | Empe. Ant   | Empenhado     | Anl de Emp. | Liquidado     | Pago              | Saldo a Emp |  |
|               |               |               |             |               |              | <b>4.4.90.00.00.00.00.00 - INVESTIMENTOS</b>            |               |             |               |                   |             |  |
|               |               |               |             |               |              | 0,00  | 300,00        | 0,00        | 300,00        | 300,00            |             |  |
|               |               |               |             |               |              | <b>3.3.90.00.00.00.00.00 - DESPESAS ADMINISTRATIVAS</b> |               |             |               |                   |             |  |
|               |               |               |             |               |              | 0,00  | 0,00          | 0,00        | 0,00          | 0,00              |             |  |
| <b>300,00</b> | <b>0,00</b>   | <b>300,00</b> | <b>0,00</b> | <b>300,00</b> | <b>0,00</b>  | <b>0,00</b>   | <b>300,00</b> | <b>0,00</b> | <b>300,00</b> | <b>300,00</b>     | <b>0,00</b> |  |
| <b>300,00</b> | <b>0,00</b>   | <b>300,00</b> | <b>0,00</b> | <b>300,00</b> | <b>0,00</b>  | <b>0,00</b>   | <b>300,00</b> | <b>0,00</b> | <b>300,00</b> | <b>-22.512,83</b> | <b>0,00</b> |  |



ESTADO DE SANTA CATARINA  
 CONSORCIO SEGUR. ALIMENT. DESEN. EXTREMO OESTE  
 [FLCCO] Relatório de Valores Executados por Ente Consorciado

Exercício de 2022  
 Período: Janeiro à Dezembro

**Contrato: 619 - CONTRATO DE RATEIO FOLHA (SANTO AUGUSTO)**

Valor do Contrato: 30.344,04

Valor Lançado: 30.344,04

Empenhos:

**Ente Consorciado: SANTO AUGUSTO**

| Valor Lançado    | RECEITAS      |                  |             |                  |              | DESPESA   |             |             |             |                   |                  |
|------------------|---------------|------------------|-------------|------------------|--------------|---|-------------|-------------|-------------|-------------------|------------------|
|                  | Rubrica       |                  |             |                  |              | Elemento  |             |             |             |                   |                  |
|                  | Até o Período | Arrecadação      | Anulação    | Total Período    | Saldo a rec. | Empe. Ant   | Empenhado   | Anl de Emp. | Liquidado   | Pago              | Saldo a Emp      |
|                  |               |                  |             |                  |              | <b>3.3.90.00.00.00.00.00 - DESPESAS ADMINISTRATIVAS</b> |             |             |             |                   |                  |
|                  |               |                  |             |                  |              | 0,00  | 0,00        | 0,00        | 0,00        | 0,00              |                  |
| <b>30.344,04</b> | <b>0,00</b>   | <b>30.344,04</b> | <b>0,00</b> | <b>30.344,04</b> | <b>0,00</b>  | <b>0,00</b>   | <b>0,00</b> | <b>0,00</b> | <b>0,00</b> | <b>0,00</b>       | <b>30.344,04</b> |
| <b>30.344,04</b> | <b>0,00</b>   | <b>30.344,04</b> | <b>0,00</b> | <b>30.344,04</b> | <b>0,00</b>  | <b>0,00</b>   | <b>0,00</b> | <b>0,00</b> | <b>0,00</b> | <b>-22.812,83</b> | <b>30.344,04</b> |





ESTADO DE SANTA CATARINA  
 CONSORCIO SEGUR. ALIMENT. DESEN. EXTREMO OESTE  
 [FLCCO] Relatório de Valores Executados por Ente Consorciado

Exercício de 2022  
 Período: Janeiro à Dezembro

**Contrato: 621 - CONTRATO DE RATEIO MATERIAL PERMANENTE (SANTO AUGUSTO)**

Valor do Contrato: 600,00

Valor Lançado: 600,00

Empenhos: 466

**Ente Consorciado: SANTO AUGUSTO**

| Valor Lançado | RECEITAS   |               |             |               |              | DESPESA   |               |             |               |                   |             |
|---------------|--|---------------|-------------|---------------|--------------|---|---------------|-------------|---------------|-------------------|-------------|
|               | Rubrica  |               |             |               |              | Elemento  |               |             |               |                   |             |
|               | Até o Período  | Arrecadação   | Anulação    | Total Período | Saldo a rec. | Empe. Ant   | Empenhado     | Anl de Emp. | Liquidado     | Pago              | Saldo a Emp |
|               | <b>1.7.3.8.02.1.1.32.03.00 - Transferências de Municípios (Santo Augusto) - Mat.</b> |               |             |               |              | <b>4.4.90.00.00.00.00.00 - INVESTIMENTOS</b>            |               |             |               |                   |             |
|               | 0,00   | 600,00        | 0,00        | 600,00        |              | 0,00  | 600,00        | 0,00        | 600,00        | 600,00            |             |
|               |  |               |             |               |              | <b>3.3.90.00.00.00.00.00 - DESPESAS ADMINISTRATIVAS</b> |               |             |               |                   |             |
|               |  |               |             |               |              | 0,00  | 0,00          | 0,00        | 0,00          | 0,00              |             |
| <b>600,00</b> | <b>0,00</b>  | <b>600,00</b> | <b>0,00</b> | <b>600,00</b> | <b>0,00</b>  | <b>0,00</b>   | <b>600,00</b> | <b>0,00</b> | <b>600,00</b> | <b>600,00</b>     | <b>0,00</b> |
| <b>600,00</b> | <b>0,00</b>  | <b>600,00</b> | <b>0,00</b> | <b>600,00</b> | <b>0,00</b>  | <b>0,00</b>   | <b>600,00</b> | <b>0,00</b> | <b>600,00</b> | <b>-22.212,83</b> | <b>0,00</b> |



ESTADO DE SANTA CATARINA  
CONSORCIO SEGUR. ALIMENT. DESEN. EXTREMO OESTE  
[FLCCO] Relatório de Valores Executados por Ente Consorciado

Exercício de 2022  
Período: Janeiro à Dezembro

**Contrato: 622 - CONTRATO 02 DE RATEIO MATERIAL/SERVIÇO (BELMONTE)**

Valor do Contrato: 2.194,29

Valor Lançado: 2.194,29

Empenhos: 267, 268, 274, 290, 345

**Ente Consorciado: MUNICÍPIO DE BELMONTE**

| Valor Lançado   | RECEITAS      |                 |             |                 |              | DESPESA   |                 |               |                 |                 |              |
|-----------------|---------------|-----------------|-------------|-----------------|--------------|---|-----------------|---------------|-----------------|-----------------|--------------|
|                 | Rubrica       |                 |             |                 |              | Elemento  |                 |               |                 |                 |              |
|                 | Até o Período | Arrecadação     | Anulação    | Total Período   | Saldo a rec. | Empe. Ant   | Empenhado       | Anl de Emp.   | Liquidado       | Pago            | Saldo a Emp  |
|                 |               |                 |             |                 |              | <b>3.3.90.00.00.00.00.00 - DESPESAS ADMINISTRATIVAS</b> |                 |               |                 |                 |              |
|                 |               |                 |             |                 |              | 0,00  | 2.175,77        | 243,49        | 2.175,77        | 1.932,28        |              |
| <b>2.194,29</b> | <b>0,00</b>   | <b>2.194,29</b> | <b>0,00</b> | <b>2.194,29</b> | <b>0,00</b>  | <b>0,00</b>   | <b>2.175,77</b> | <b>243,49</b> | <b>2.175,77</b> | <b>1.932,28</b> | <b>18,52</b> |
| <b>2.194,29</b> | <b>0,00</b>   | <b>2.194,29</b> | <b>0,00</b> | <b>2.194,29</b> | <b>0,00</b>  | <b>0,00</b>   | <b>2.175,77</b> | <b>243,49</b> | <b>2.175,77</b> | <b>1.932,28</b> | <b>18,52</b> |



ESTADO DE SANTA CATARINA  
 CONSORCIO SEGUR. ALIMENT. DESEN. EXTREMO OESTE  
 [FLCCO] Relatório de Valores Executados por Ente Consorciado

Exercício de 2022  
 Período: Janeiro à Dezembro

**Contrato: 623 - CONTRATO 02 DE RATEIO MATERIAL PERMANENTE (BELMONTE)**

Valor do Contrato: 225,00

Valor Lançado: 225,00

Empenhos: 448

**Ente Consorciado: MUNICÍPIO DE BELMONTE**

| Valor Lançado | RECEITAS   |               |             |               |              | DESPESA   |               |             |               |                   |             |
|---------------|--|---------------|-------------|---------------|--------------|---|---------------|-------------|---------------|-------------------|-------------|
|               | Rubrica  |               |             |               |              | Elemento  |               |             |               |                   |             |
|               | Até o Período  | Arrecadação   | Anulação    | Total Período | Saldo a rec. | Empe. Ant   | Empenhado     | Anl de Emp. | Liquidado     | Pago              | Saldo a Emp |
|               | <b>1.7.3.8.02.1.1.04.03.00 - Transferências de Municípios (Belmonte) - Mat. Permanente</b> |               |             |               |              | <b>4.4.90.00.00.00.00.00 - INVESTIMENTOS</b>            |               |             |               |                   |             |
|               | 0,00   | 225,00        | 0,00        | 225,00        |              | 0,00  | 225,00        | 0,00        | 225,00        | 225,00            |             |
|               |  |               |             |               |              | <b>3.3.90.00.00.00.00.00 - DESPESAS ADMINISTRATIVAS</b> |               |             |               |                   |             |
|               |  |               |             |               |              | 0,00  | 0,00          | 0,00        | 0,00          | 0,00              |             |
| <b>225,00</b> | <b>0,00</b>  | <b>225,00</b> | <b>0,00</b> | <b>225,00</b> | <b>0,00</b>  | <b>0,00</b>   | <b>225,00</b> | <b>0,00</b> | <b>225,00</b> | <b>225,00</b>     | <b>0,00</b> |
| <b>225,00</b> | <b>0,00</b>  | <b>225,00</b> | <b>0,00</b> | <b>225,00</b> | <b>0,00</b>  | <b>0,00</b>   | <b>225,00</b> | <b>0,00</b> | <b>225,00</b> | <b>-22.587,83</b> | <b>0,00</b> |



ESTADO DE SANTA CATARINA  
CONSORCIO SEGUR. ALIMENT. DESEN. EXTREMO OESTE  
[FLCCO] Relatório de Valores Executados por Ente Consorciado

Exercício de 2022  
Período: Janeiro à Dezembro

**Contrato: 624 - CONTRATO 02 DE RATEIO FOLHA (IPORÃ DO OESTE)**

Valor do Contrato: 7.666,24

Valor Lançado: 7.666,24

Empenhos:

**Ente Consorciado: MUNICÍPIO DE IPORÃ DO OESTE**

| Valor Lançado   | RECEITAS   |                 |             |                 |                  | DESPESA   |             |             |             |                   |                 |
|-----------------|--|-----------------|-------------|-----------------|------------------|---|-------------|-------------|-------------|-------------------|-----------------|
|                 | Rubrica  |                 |             |                 |                  | Elemento  |             |             |             |                   |                 |
|                 | Até o Período  | Arrecadação     | Anulação    | Total Período   | Saldo a rec.     | Empe. Ant   | Empenhado   | Anl de Emp. | Liquidado   | Pago              | Saldo a Emp     |
|                 | <b>1.7.3.8.02.1.1.15.01.00 - Transferências de Municípios (Iporã do Oeste) - Folha</b> |                 |             |                 |                  | <b>3.3.90.00.00.00.00.00 - DESPESAS ADMINISTRATIVAS</b> |             |             |             |                   |                 |
|                 | 0,00   | 7.666,24        | 0,00        | 7.666,24        |                  | 0,00  | 0,00        | 0,00        | 0,00        | 0,00              |                 |
| <b>7.666,24</b> | <b>0,00</b>  | <b>9.245,92</b> | <b>0,00</b> | <b>9.245,92</b> | <b>-1.579,68</b> | <b>0,00</b>   | <b>0,00</b> | <b>0,00</b> | <b>0,00</b> | <b>0,00</b>       | <b>7.666,24</b> |
| <b>7.666,24</b> | <b>0,00</b>  | <b>9.245,92</b> | <b>0,00</b> | <b>9.245,92</b> | <b>-1.579,68</b> | <b>0,00</b>   | <b>0,00</b> | <b>0,00</b> | <b>0,00</b> | <b>-22.812,83</b> | <b>7.666,24</b> |







ESTADO DE SANTA CATARINA  
 CONSORCIO SEGUR. ALIMENT. DESEN. EXTREMO OESTE  
 [FLCCO] Relatório de Valores Executados por Ente Consorciado

Exercício de 2022  
 Período: Janeiro à Dezembro

**Contrato: 626 - CONTRATO 02 DE RATEIO MATERIAL PERMANENTE (IPORÃ DO OESTE)**

Valor do Contrato: 200,00

Valor Lançado: 200,00

Empenhos: 453

**Ente Consorciado: MUNICÍPIO DE IPORÃ DO OESTE**

| Valor Lançado | RECEITAS  |               |             |               |              | DESPESA   |               |             |               |                   |             |
|---------------|---|---------------|-------------|---------------|--------------|---|---------------|-------------|---------------|-------------------|-------------|
|               | Rubrica   |               |             |               |              | Elemento  |               |             |               |                   |             |
|               | Até o Período   | Arrecadação   | Anulação    | Total Período | Saldo a rec. | Empe. Ant   | Empenhado     | Anl de Emp. | Liquidado     | Pago              | Saldo a Emp |
|               | <b>1.7.3.8.02.1.1.15.03.00 - Transferências de Municípios (Iporã do Oeste) - Mat.</b> |               |             |               |              | <b>4.4.90.00.00.00.00.00 - INVESTIMENTOS</b>            |               |             |               |                   |             |
|               | 0,00  | 200,00        | 0,00        | 200,00        |              | 0,00  | 200,00        | 0,00        | 200,00        | 200,00            |             |
|               |   |               |             |               |              | <b>3.3.90.00.00.00.00.00 - DESPESAS ADMINISTRATIVAS</b> |               |             |               |                   |             |
|               |   |               |             |               |              | 0,00  | 0,00          | 0,00        | 0,00          | 0,00              |             |
| <b>200,00</b> | <b>0,00</b>   | <b>200,00</b> | <b>0,00</b> | <b>200,00</b> | <b>0,00</b>  | <b>0,00</b>   | <b>200,00</b> | <b>0,00</b> | <b>200,00</b> | <b>200,00</b>     | <b>0,00</b> |
| <b>200,00</b> | <b>0,00</b>   | <b>200,00</b> | <b>0,00</b> | <b>200,00</b> | <b>0,00</b>  | <b>0,00</b>   | <b>200,00</b> | <b>0,00</b> | <b>200,00</b> | <b>-22.612,83</b> | <b>0,00</b> |





Consórcio Interestadual e Intermunicipal de Municípios – Santa Catarina, Paraná e Rio Grande do Sul – De  
Segurança Alimentar Atenção a Sanidade Agropecuária e Desenvolvimento Local - CONSAD

Rua Odilon Cairo de Oliveira, 515, Bairro São Gotardo – São Miguel do Oeste/SC. Telefone: 49-3622-2739

## ANEXO VI

Não houveram Contratos de Programas firmados no exercício de 2022



Consórcio Interestadual e Intermunicipal de Municípios – Santa Catarina, Paraná e Rio Grande do Sul – De  
Segurança Alimentar Atenção a Sanidade Agropecuária e Desenvolvimento Local - CONSAD

Rua Odilon Cairo de Oliveira, 515, Bairro São Gotardo – São Miguel do Oeste/SC. Telefone: 49-3622-2739

## **ANEXO VII**

### **Ato formal de comunicação e lei autorizativa, no caso de retirada do ente do Consórcio Público**

No exercício de 2022 não houve a saída de nenhum município consorciado.

## Parecer do Conselho Fiscal.

Disponível em: <https://consadextremo.org.br/common/uploads/documentos-consad/4ef3bc1e0133ed55c769894e4e5641ff.pdf>



Consórcio Interstadual e Intermunicipal de Municípios – Santa Catarina, Paraná e Rio Grande do Sul – De  
Segurança Alimentar Atenção a Sanidade Agropecuária e Desenvolvimento Local - CONSAD

Rua Odilon Cairo de Oliveira, 515, Bairro São Gotardo – São Miguel do Oeste/SC. Telefone: 49-3622-2739

## REUNIÃO DO CONSELHO FISCAL DO CONSÓRCIO INTERESTADUAL E INTERMUNICIPAL DE MUNICÍPIOS – SANTA CATARINA, PARANÁ E RIO GRANDE DO SUL- DE SEGURANÇA ALIMENTAR, ATENÇÃO À SANIDADE AGROPECUÁRIA E DESENVOLVIMENTO LOCAL – CONSAD.

### ATA Nº 01/2023 DE 24 DE FEVEREIRO DE 2023

Ata nº 01/2023 do Consórcio Interstadual e Intermunicipal de Municípios – Santa Catarina, Paraná e Rio Grande do Sul- de Segurança Alimentar, Atenção à Sanidade Agropecuária e Desenvolvimento Local – CONSAD. Aos vinte e quatro dias do mês de fevereiro de dois mil e vinte e três estiveram reunidos de forma on-line o Presidente do Consórcio senhor Jair Antonio Giumbelli, Elisete Simioni, Diretora Administrativa e Financeira do CONSAD, Volnei Paulo Bortoncello, responsável pela contabilidade do consórcio, Celso Biegelmeier, Prefeito do Município de Bandeirante/SC, Membro do Conselho Fiscal Efetivo, Nelbo Adair Appel Prefeito do Município de Pinheirinho do Vale/RS, Membro do Conselho Fiscal Efetivo, Vilmar Schmoller, Prefeito do Município de Itapejara D' Oeste/PR, Membro do Conselho Fiscal Efetivo, para participarem da Reunião do Conselho Fiscal, conforme convocação a seguir: **EDITAL DE CONVOCAÇÃO Nº 01/2023, Reunião do Conselho Fiscal do Consórcio Interstadual e Intermunicipal De Municípios De Santa Catarina, Paraná e Rio Grande Do Sul De Segurança Alimentar, Atenção a Sanidade Agropecuária e Desenvolvimento Local – CONSAD.** Jair Antonio Giumbelli, Prefeito Municipal de Belmonte/SC e Presidente do *CONSÓRCIO INTERESTADUAL E INTERMUNICIPAL DE MUNICÍPIOS DE SANTA CATARINA, PARANÁ E RIO GRANDE DO SUL DE SEGURANÇA ALIMENTAR, ATENÇÃO À SANIDADE AGROPECUÁRIA E DESENVOLVIMENTO LOCAL -CONSAD*, inscrito no CNPJ número 07.242.972/0001-31, com sede junto a Rua Odilon Cairo de Oliveira, 515, Bairro São Gotardo, Município de São Miguel do Oeste - SC, no uso de suas atribuições legais, que lhe são conferidas pelo Protocolo de Intenções e pelas Alterações Contratuais do Contrato de Consórcio, **CONVOCA, por meio do presente os membros da Conselho Fiscal do consórcio para uma reunião** que será realizada no dia **24/02/2023 as 08:30 horas**. A reunião irá acontecer na modalidade on-line por intermédio do seguinte URL <https://meet.google.com/ani-wzfp-aay>, para tratar da seguinte ordem do dia: 1º - Análise dos relatórios financeiros e aplicação dos recursos do consórcio, referentes ao exercício de 2022,

JAIR ANTONIO  
GIUMBELLI:79  
601960953

Assinado de forma  
digital por JAIR ANTONIO  
GIUMBELLI:79601960953  
Dados: 2023.02.24  
10:01:28 -03'00'

ELISETE  
SIMIONI:0408  
0717962

Assinado de forma  
digital por ELISETE  
SIMIONI:04080717962  
Dados: 2023.02.24  
10:01:28 -03'00'

para posterior emissão de parecer a ser submetido a homologação da Assembleia Geral; 2º - Assuntos gerais; São Miguel do Oeste –SC, 16 de fevereiro de 2023. Jair Antonio Giumbelli, Prefeito Municipal de Belmonte – SC, Presidente do Consórcio. A reunião foi conduzida pelo presidente do consórcio Jair Antonio Giumbelli, com a palavra, o presidente deu as boas vindas a todos os participantes da reunião e relatou sobre a importância da reunião, bem como do consórcio. Dando continuidade, Jair passa a fazer um breve relato sobre o andamento das atividades do consórcio, inicialmente lembrando a importância da prestação de serviços nos municípios consorciados. Na sequência passa a palavra para Volnei, o qual passa a apresentar os relatórios financeiros/balanços do exercício de 2022, assim como o superávit do exercício. Volnei demonstrou os dados financeiros com precisão e expôs aos presentes que encontram-se arquivados junto a sede do consórcio os documentos físicos, caso sintam necessidade de averiguar a exatidão dos mesmos. Informou que o consórcio possui uma situação financeira muito boa, comparado a alguns anos e que isso se deve ao trabalho que o mesmo vem prestando aos municípios, bem como a competência de toda a equipe. O presidente toma a palavra e informa que a equipe vem fazendo um bom trabalho e coloca a prestação de contas em aprovação. Na sequência os membros do conselho fiscal votantes, por unanimidade deram parecer favorável a mesma, relatando que o consórcio está conseguindo administrar os recursos de forma correta, aprovando assim a Resolução Administrativa Nº 04/2023 - PARECER DO CONSELHO FISCAL REFERENTE A PRESTAÇÃO DE CONTAS DO CONSÓRCIO – EXERCÍCIO DE 2022. Dando continuidade, abriu espaço para questionamentos e constatando que nada mais havia a se tratar na reunião o presidente agradeceu a presença de todos dando a mesma por encerrada. Eu, Elisete Simioni, lavrei a presente ata que, segue assinada por mim e pelo Presidente do consórcio. São Miguel do Oeste/SC, 24 de fevereiro de 2023.

JAIR ANTONIO GIUMBELLI:79  
601960953  
Jair Antonio Giumbelli  
Presidente do Consórcio

Assinado de forma digital por JAIR ANTONIO GIUMBELLI:79601960953  
Dados: 2023.02.24 10:02:07 -03'00'

ELISETE SIMIONI:04  
080717962  
Elisete Simioni  
Diretora Administrativa e Financeira

Assinado de forma digital por ELISETE SIMIONI:04080717962  
Dados: 2023.02.24 10:03:52 -03'00'